

Sideturu ristumine kõrvalmaanteega 17102 Viru-Jaagupi-Simuna tee km 1,53

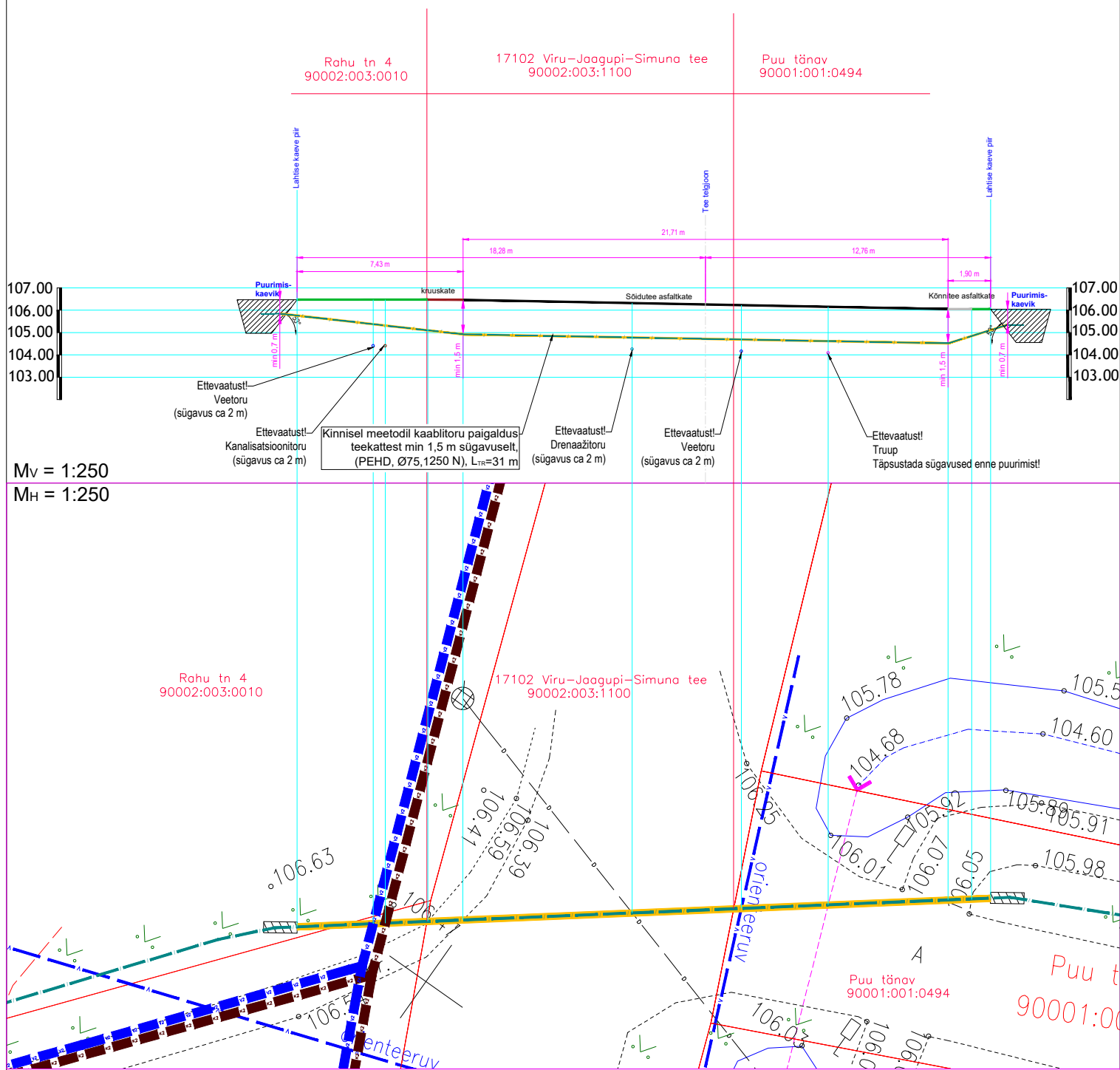

MÄRKUSED:

1. Sidetoriga sõidutee alt läbiminek teostada kinnisel meetodil läbipuurumise teel PEHD kaablikaitsetorudes Ø75 (1250 N). Lähtuda Transpordiameti normidest.
2. Enne kaevetöödega alustamist taotleda tööde teostamise luba.
3. Täpsustada ristuvate tehnovõrkude sügavused ja torude läbimõõdud enne puurimistöid. Tagada normidekohased minimaalsed vahekaugused olemasolevate tehnovõrkude ja sidetoriga vahel.

Edites OÜ

Rg-kood 11532243
MTR TEL001063
MTR EEP003048
www.edites.eu
info@edites.eu

EDITES
ENGINEERING

Tellijä

Andlgo Eesti OÜ

Projekti
number

23023

Joonise
number

EN-7-01

Projekti nimi/ aadress

Viru-Jaagupi, Vinni, Pajusti alevike ning Kakumäe, Mödriku, Kehala, Karkuse, Aruvälja, Piira, Vana-Vinni, Vetiku külade optiline side

Vinni vald, Lääne-Viru maakond

Joonise nimi

Maanteega ristumine, lõige 1-1

Projektijuht

S. Knäzev

Projekteerija

S. Knäzev

27.03.2024

Kontrollija

S. Knäzev

Projekti
staadium

TP

Joonise
mõõtkava

1:250

Leht

1 / 44

Sideturu ristumine kõrvalmaanteedega 17102 Viru-Jaagupi-Simuna tee km 1,39,
17104 Koeravere-Viru-Jaagupi tee km 7,29-7,3

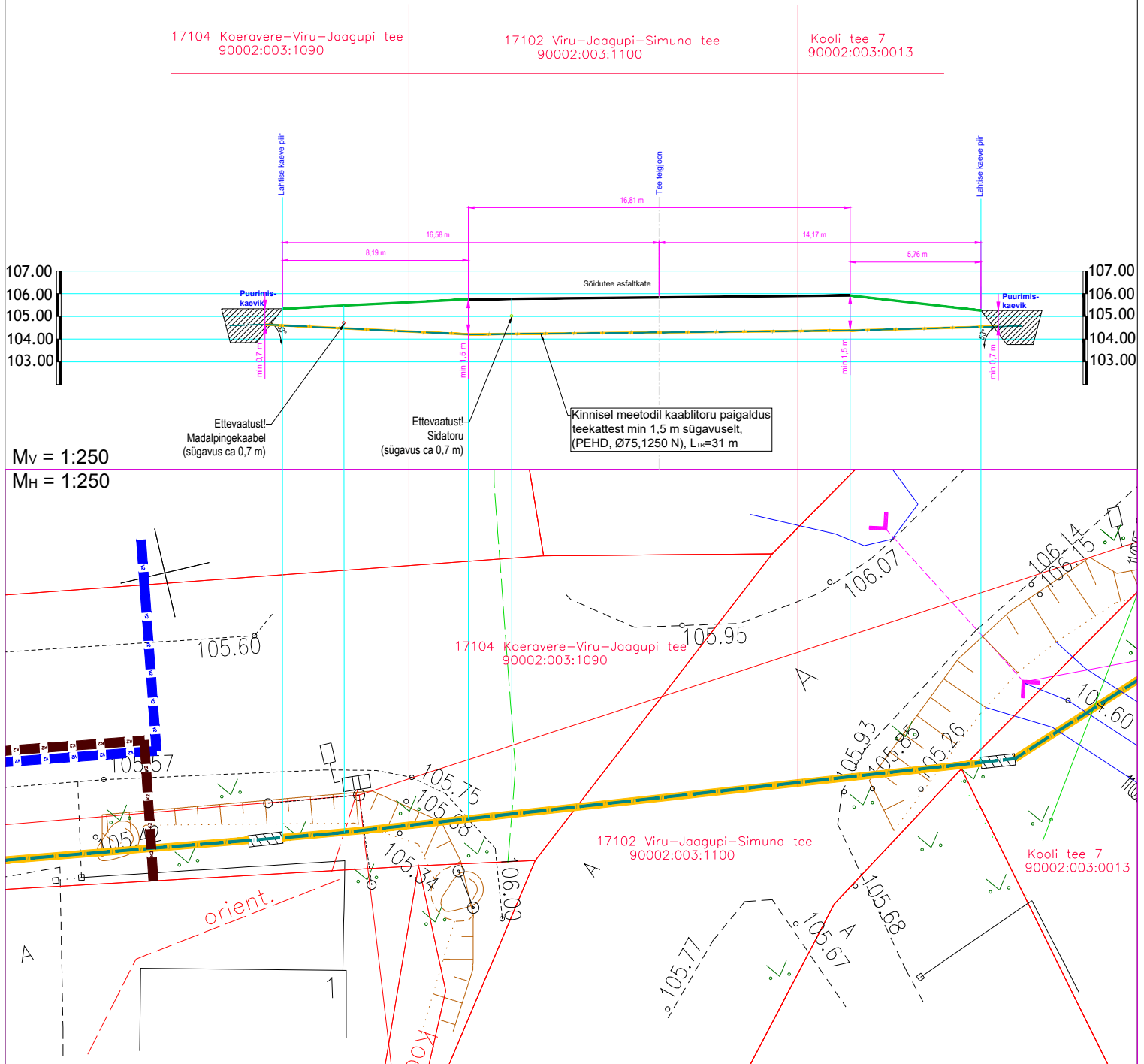

MÄRKUSED:

1. Sidetoriga sõidutee alt läbimineks teostada kinnisel meetodil läbipuurumise teel PEHD kaablikaitsetorudes Ø75 (1250 N). Lähtuda Transpordiameti normidest.
2. Enne kaevetöödega alustamist taotleda tööde teostamise luba.
3. Täpsustada ristuvate tehnovõrkude sügavused ja torude läbimõõdud enne puurimistöid. Tagada normidekohased minimaalsed vahekaugused olemasolevate tehnovõrkude ja sidetoru vahel.

Edites OÜ Rg-kood 11532243 MTR TEL001063 MTR EEP003048 www.edites.eu info@edites.eu			Tellija Andlgo Eesti OÜ		Projekti number 23023	Joonise number EN-7-02
EDITES ENGINEERING			Projekti nimi/ aadress Viru-Jaagupi, Vinni, Pajusti alevike ning Kakumäe, Mödriku, Kehala, Karkuse, Aruvälja, Piira, Vana-Vinni, Vetiku külade optiline side Vinni vald, Lääne-Viru maakond			
			Joonise nimi Maanteega ristumine, lõige 2-2			
Projektijuht	S. Knäzev				Projekti staadium	TP
Projekteerija	S. Knäzev	27.03.2024			Joonise mõõtkava	1:250
Kontrollija	S. Knäzev				Leht	2 / 44
						(+372) 5650 0790

Kooli tee 7
90002:003:0013



1. Sidetoruگا soidutee alt läbimineк teostada kinnisel meetodil läbipuurumise teel PEHD kaablikaitsetorudes Ø75 (1250 N). Lähtuda Transpordiameti normidest.
2. Enne kaevetöödega alustamist taotleda tööde teostamise luba.
3. Täpsustada ristuvate tehnovõrkude sügavused ja torude läbimõõdud enne puurimistöid. Tagada normidekohased minimaalsed vahelkaugused olemasolevate tehnovõrkude ja sidetoru vahel.

(+372) 5650 0790 Leht 3 / 44
Lehti

Sideturu ristumine kõrvalmaanteedega 17102 Viru-Jaagupi-Simuna tee km 1,15

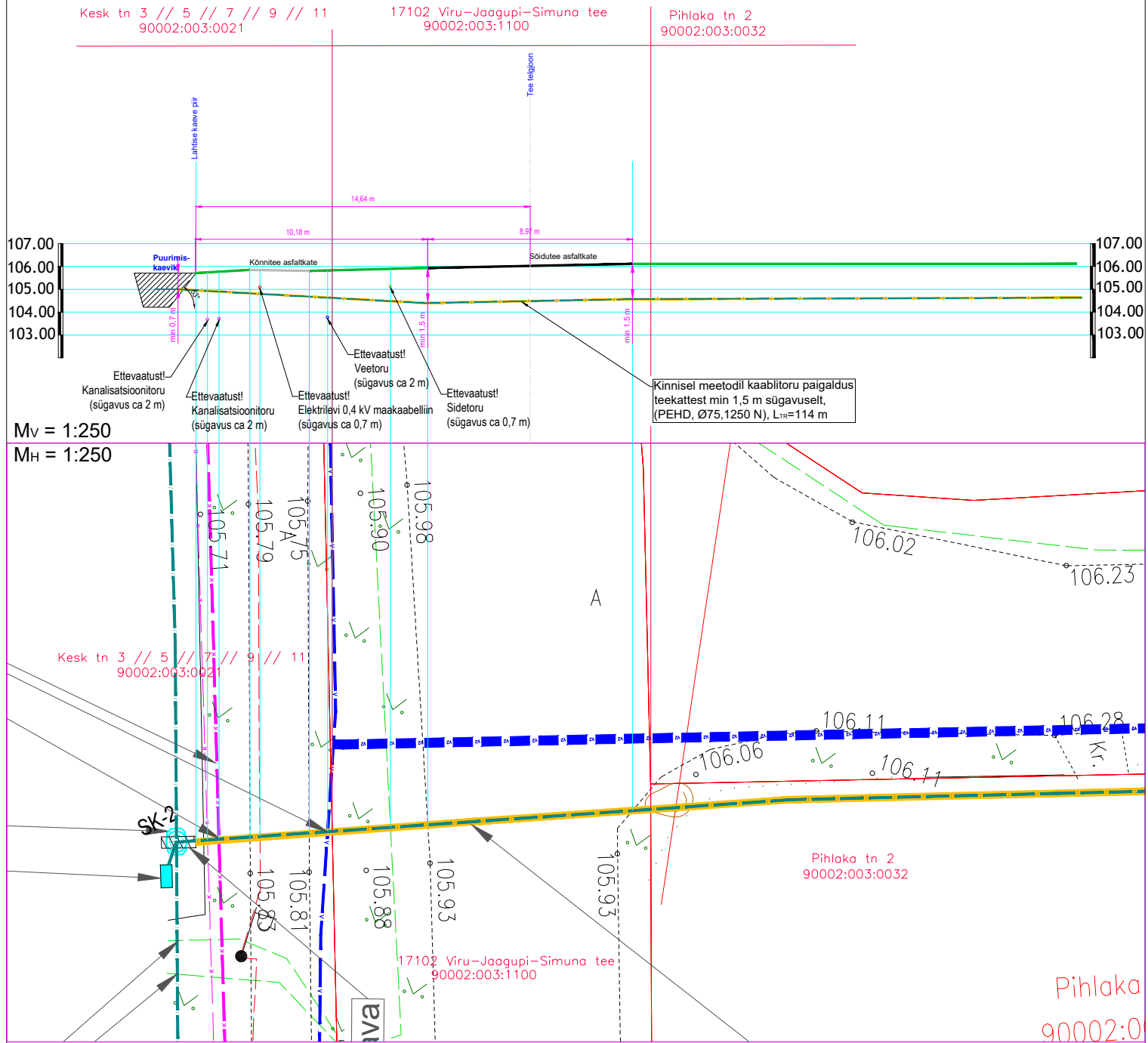

MÄRKUSED:

1. Sidetoriga sõidutee alt läbiminek teostada kinnisel meetodil läbipuurumise teel PEHD kaablikaitsetorudes Ø75 (1250 N). Lähtuda Transpordiameti normidest.
2. Enne kaevetöödega alustamist taotleda tööde teostamise luba.
3. Täpsustada ristuvate tehnovõrkude sügavused ja torude läbimõõdud enne puurimistöid. Tagada normidekohased minimaalsed vahekaugused olemasolevate tehnovõrkude ja sidetoru vahel.

Edites OÜ

Rg-kood 11532243
MTR TEL001063
MTR EEP003048
www.edites.ee
info@edites.ee

EDITES
ENGINEERING

Tellija

Andlgo Eesti OÜ

Projekti
number

23023

Joonise
number

EN-7-04

Projekti nimi/ aadress

Viru-Jaagupi, Vinni, Pajusti alevike ning Kakumäe, Mödriku, Kehala, Karkuse, Aruvälja, Piira, Vana-Vinni, Vetiku külade optiline side

Vinni vald, Lääne-Viru maakond

Joonise nimi

Maanteega ristumine, lõige 4-4

Projektijuht

S. Knäzev

Projekteerija

S. Knäzev

27.03.2024

Kontrollija

S. Knäzev

Projekti
staadium

TP

Joonise
mõõtkava

1:250

Leht

4 / 44

(+372) 5650 0790

Sideturu ristumine kõrvalmaanteega 17102 Viru-Jaagupi-Simuna tee km 1,08

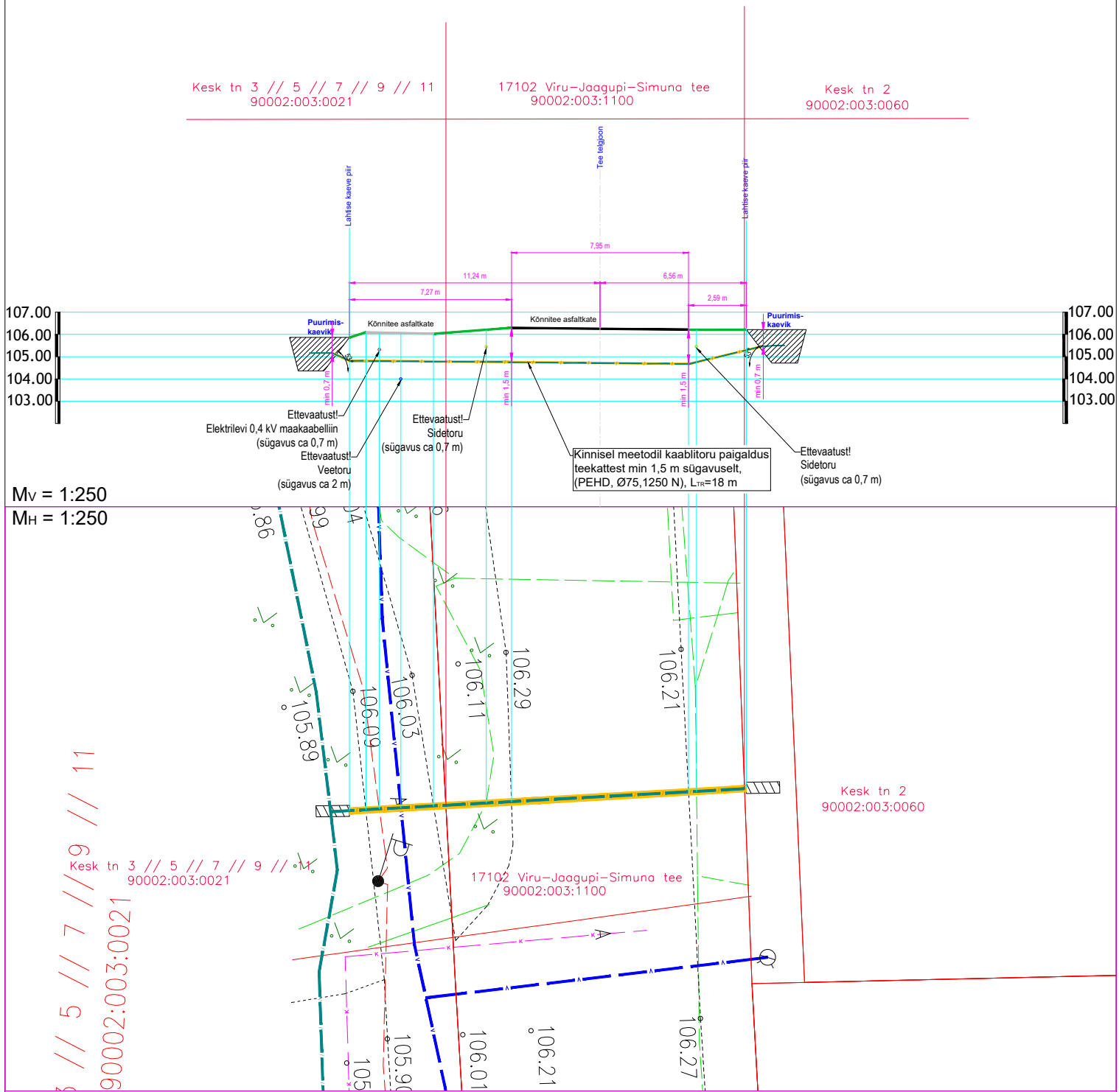

MÄRKUSED:

- Sideturuga sõidutee alt läbimine teostada kinnisel meetodil läbipuurumise teel PEHD kaablikaitsetorudes Ø75 (1250 N). Lähtuda Transpordiameti normidest.
- Enne kaevetöödega alustamist taotleda tööde teostamise luba.
- Täpsustada ristuvate tehnovõrkude sügavused ja torude läbimõõdud enne puurimistöid. Tagada normidekohased minimaalsed vahekaugused olemasolevate tehnovõrkude ja sidetoru vahel.

Edites OÜ Rg-kood 11532243 MTR TEL001063 MTR EEP003048 www.edites.eu info@edites.eu			Tellija Andlgo Eesti OÜ		Projekti number 23023	Joonise number EN-7-05
EDITES ENGINEERING			Projekti nimi/ aadress Viru-Jaagupi, Vinni, Pajusti alevike ning Kakumäe, Mõdriku, Kehala, Karkuse, Aruvälja, Piira, Vana-Vinni, Vetiku külade optiline side Vinni vald, Lääne-Viru maakond			
			Joonise nimi Maanteega ristumine, lõige 5-5			
Projekti juht	S. Knäzev					Projekti staadium TP
Projekteerija	S. Knäzev	27.03.2024				Joonise mõõtkava 1:250
Kontrollija	S. Knäzev				(+372) 5650 0790	Leht Lehti 5 / 44

Sidetu ristumine kõrvalmaanteega 17102 Viru-Jaagupi-Simuna tee km 0,98

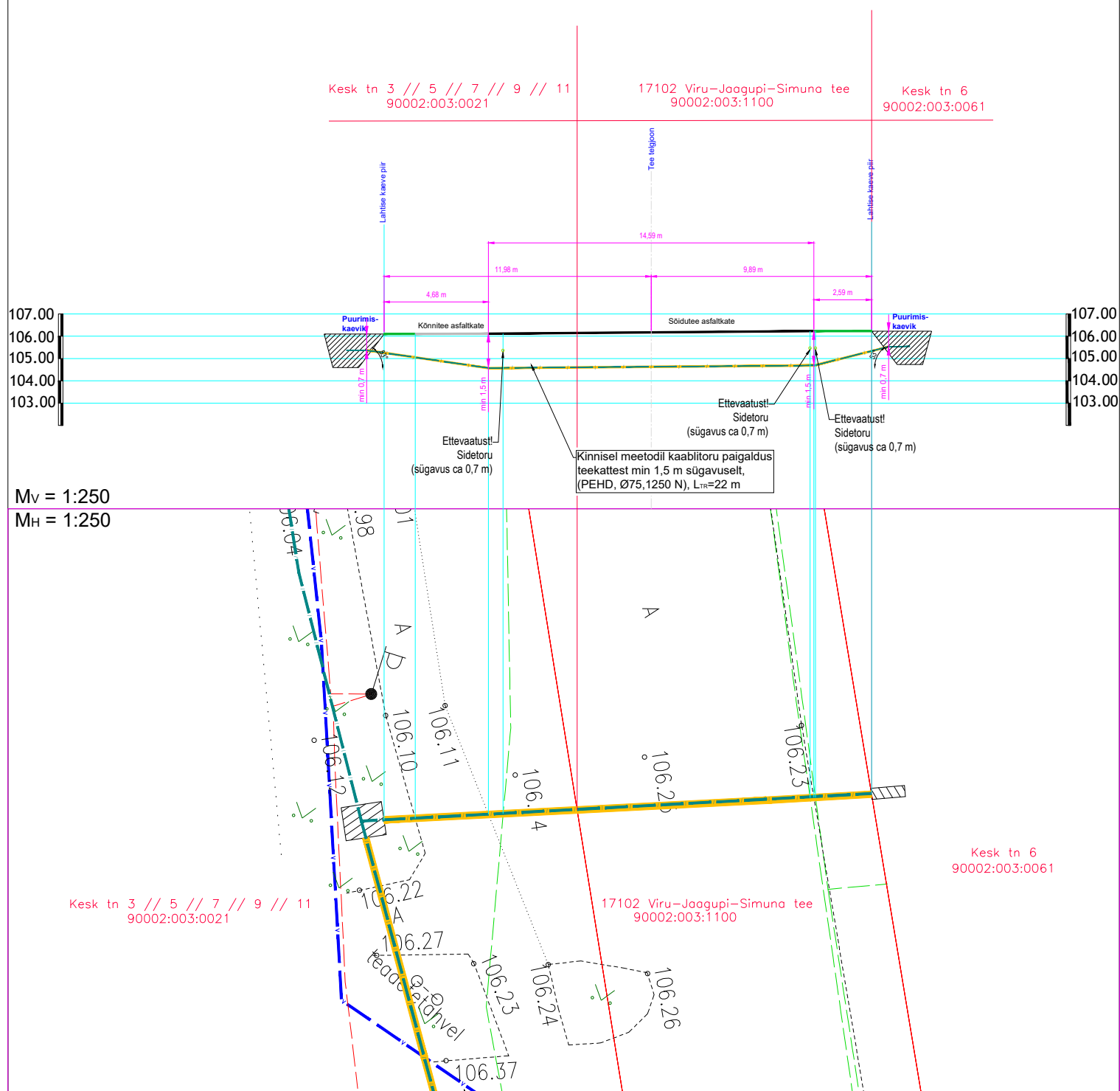

MÄRKUSED:

1. Sidetoruga sõidutee alt läbimineks teostada kinnisel meetodil läbipuurumise teel PEHD kaablikaitsetorudes Ø75 (1250 N). Lähtuda Transpordiameti normidest.
2. Enne kaevetöödega alustamist taotleda tööde teostamise luba.
3. Täpsustada ristuvate tehnovõrkude sügavused ja torude läbimõõdud enne puurimistöid. Tagada normidekohased minimaalsed vahekaugused olemasolevate tehnovõrkude ja sidetoru vahel.

Edites OÜ Rg-kood 11532243 MTR TEL001063 MTR EEP003048 www.edites.eu info@edites.eu				Tellija Andlgo Eesti OÜ		Projekti number 23023		Joonise number EN-7-06	
				Projekti nimi/ aadress Viru-Jaagupi, Vinni, Pajusti alevike ning Kakumäe, Mödriku, Kehala, Karkuse, Aruvälja, Piira, Vana-Vinni, Vetiku külade optiline side					
				Vinni vald, Lääne-Viru maakond					
				Joonise nimi Maanteega ristumine, lõige 6-6					
Projektijuht	S. Knäzev							Projekti staadium	TP
Projekteerija	S. Knäzev	27.03.2024						Joonise mõõtkava	1:250
Kontrollija	S. Knäzev					(+372) 5650 0790		Leht Lehti	6 / 44

Sideturu ristumine kõrvalmaanteega 17102 Viru-Jaagupi-Simuna tee km 0,89

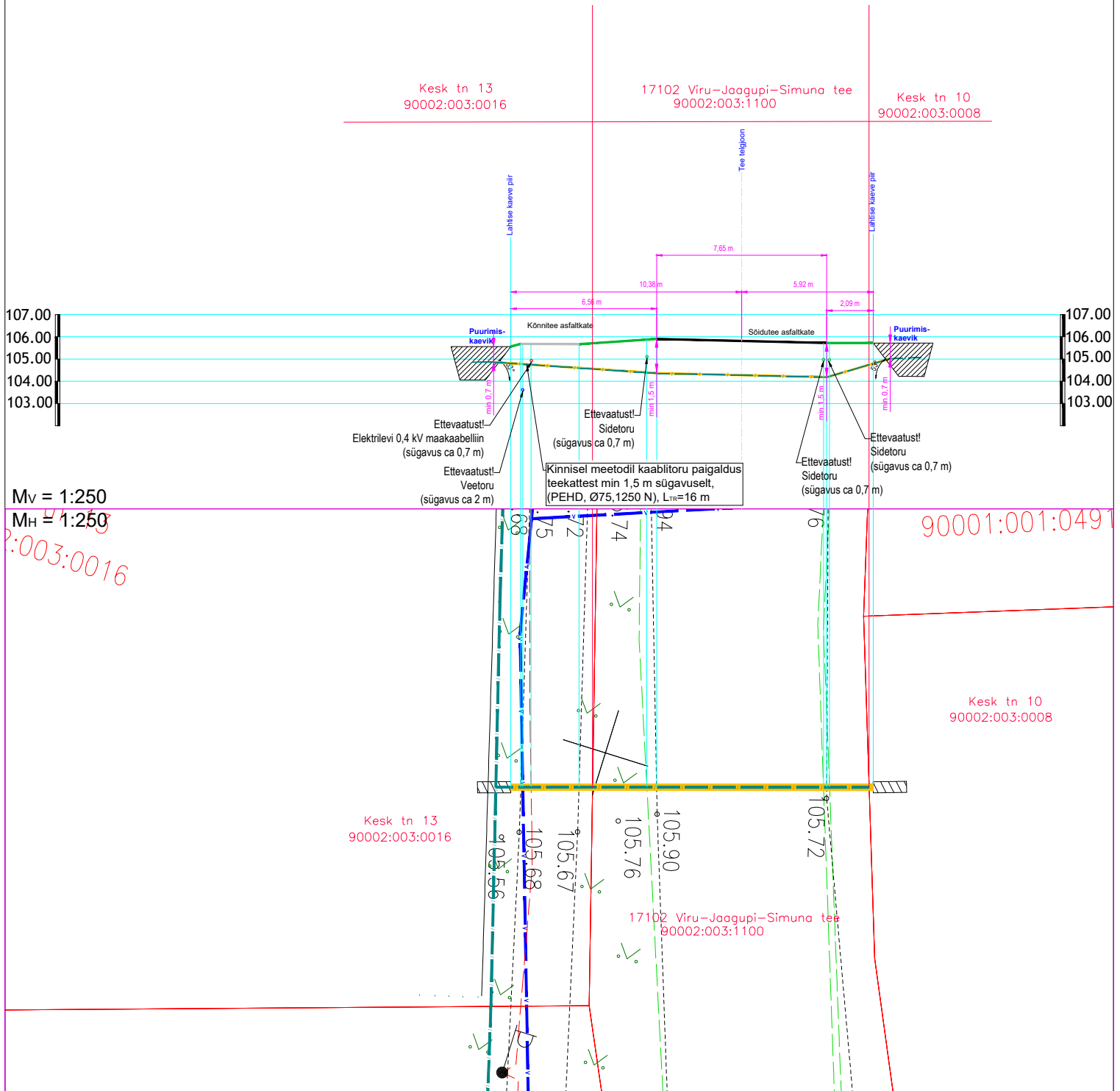

MÄRKUSED:

- Sidetoruga sõidutee alt läbimineks teostada kinnisel meetodil läbipuurumise teel PEHD kaablikaitsetorudes Ø75 (1250 N). Lähtuda Transpordiameti normidest.
- Enne kaevetöödega alustamist taotleda tööde teostamise luba.
- Täpsustada ristuvate tehnovõrkude sügavused ja torude läbimõõdud enne puurimistöid. Tagada normidekohased minimaalsed vahekaugused olemasolevate tehnovõrkude ja sidetoru vahel.

Edites OÜ Rg-kood 11532243 MTR TEL001063 MTR EEP003048 www.edites.eu info@edites.eu			Tellija Andlgo Eesti OÜ		Projekti number 23023	Joonise number EN-7-07
EDITES ENGINEERING			Projekti nimi/ aadress Viru-Jaagupi, Vinni, Pajusti alevike ning Kakumäe, Mödriku, Kehala, Karkuse, Aruvälja, Piira, Vana-Vinni, Vetiku külade optiline side Vinni vald, Lääne-Viru maakond			
			Joonise nimi Maanteega ristumine, lõige 7-7			
Projektijuht	S. Knäzev				Projekti staadium	TP
Projekteerija	S. Knäzev	27.03.2024			Joonise mõõtkava	1:250
Kontrollija	S. Knäzev				Leht	7 / 44
			(+372) 5650 0790			

Sidetu ristumine kõrvalmaanteega 17102 Viru-Jaagupi-Simuna tee km 0,86

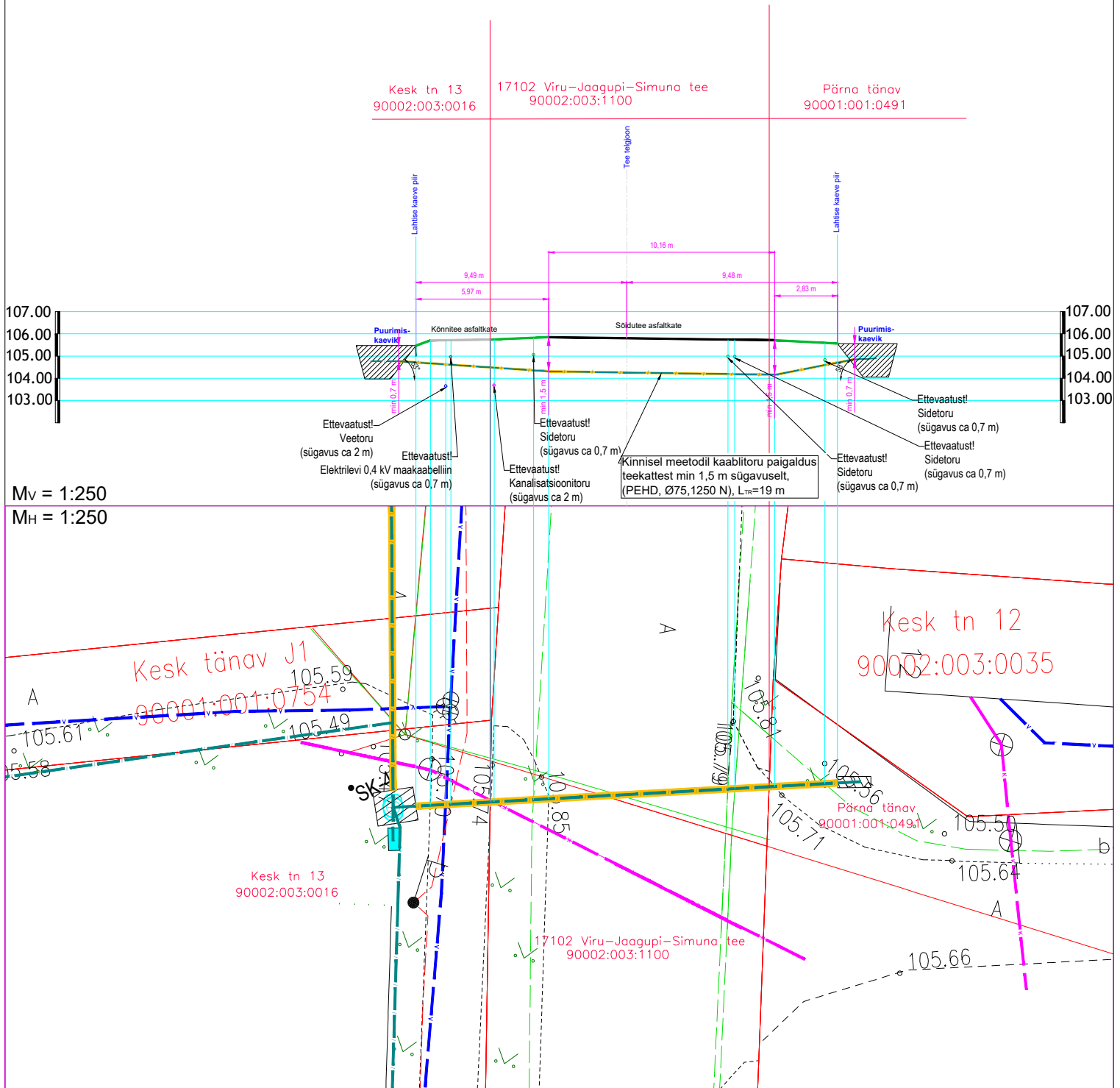

MÄRKUSED:

1. Sidetoriga sõidutee alt läbiminek teostada kinnisel meetodil läbipuurumise teel PEHD kaablikaitsetorudes Ø75 (1250 N). Lähtuda Transpordiameti normidest.
2. Enne kaevetöödega alustamist taotleda tööde teostamise luba.
3. Täpsustada ristuvate tehnovõrkude sügavused ja torude läbimõõdud enne puurimistöid. Tagada normidekohased minimaalsed vahekaugused olemasolevate tehnovõrkude ja sidetoru vahel.

Edites OÜ

Rg-kood 11532243
MTR TEL001063
MTR EEP003048
www.edites.ee
info@edites.ee

EDITES
ENGINEERING

Tellij

Andlgo Eesti OÜ

Projekti
number

23023

Joonise
number

EN-7-08

Projekti nimi/ aadress

Viru-Jaagupi, Vinni, Pajusti alevike ning Kakumäe, Mödriku, Kehala, Karkuse, Aruvälja, Piira, Vana-Vinni, Vetiku külade optiline side

Vinni vald, Lääne-Viru maakond

Joonise nimi

Maanteega ristumine, lõige 8-8

Projektijuht

S. Knäzev

Projekteerija

S. Knäzev

27.03.2024

Kontrollija

S. Knäzev

Projekti
staadium

TP

Joonise
mõõtkava

1:250

Lehti

8 / 44

(+372) 5650 0790

Sideturu ristumine kõrvalmaanteega 17102 Viru-Jaagupi-Simuna tee km 0,78

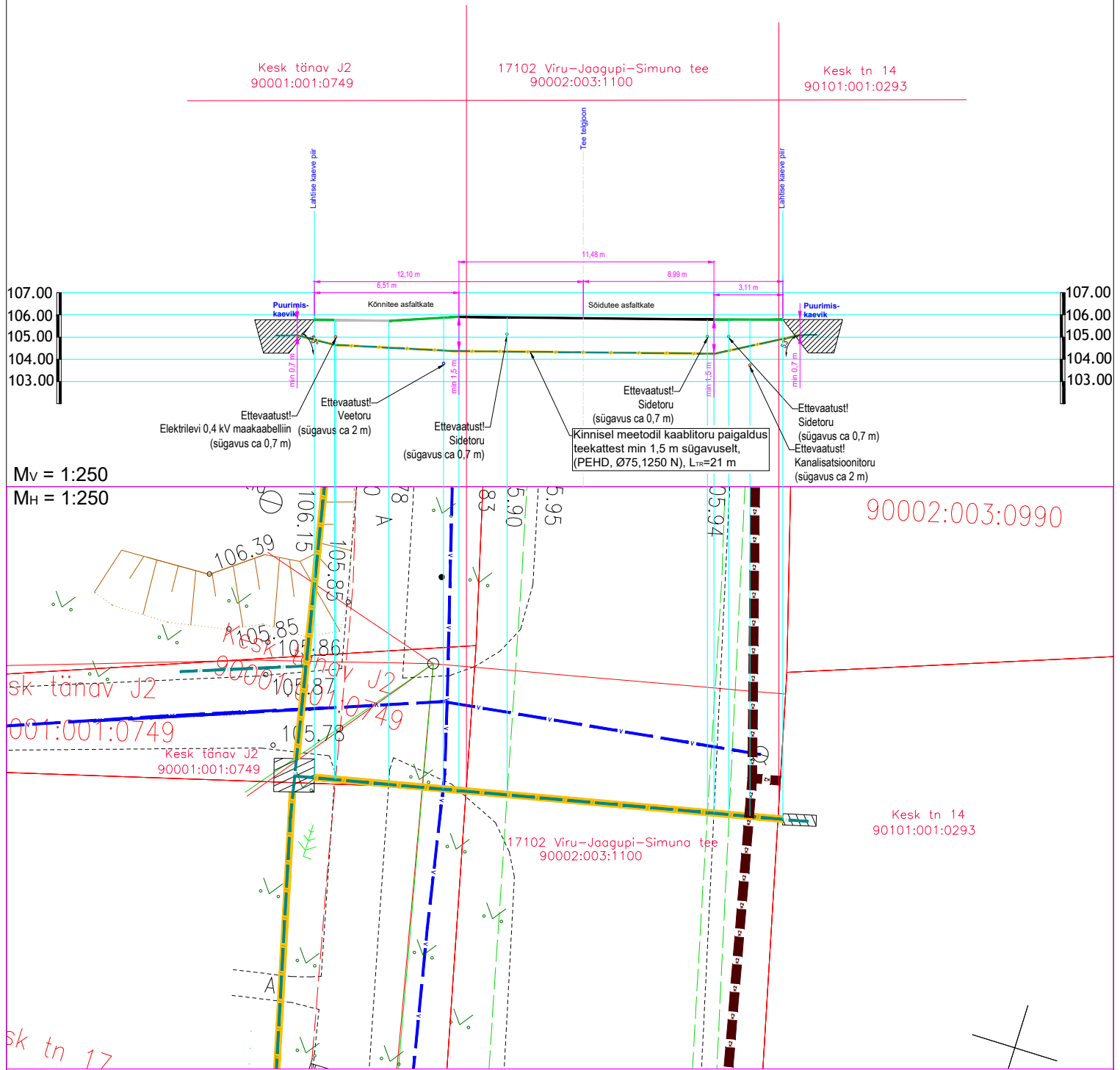

MÄRKUSED:

1. Sidetoriga sõidutee alt läbiminek teostada kinnisel meetodil läbipuurumise teel PEHD kaablikaitsetorudes Ø75 (1250 N). Lähtuda Transpordiameti normidest.
2. Enne kaevetöödega alustamist taotleda tööde teostamise luba.
3. Täpsustada ristuvate tehnovõrkude sügavused ja torude läbimõõdud enne puurimistöid. Tagada normidekohased minimaalsed vahekaugused olemasolevate tehnovõrkude ja sidetoru vahel.

Edites OÜ Rg-kood 11532243 MTR TEL001063 MTR EEP003048 www.edites.ee info@edites.ee			Tellija Andlgo Eesti OÜ	Projekti number 23023	Joonise number EN-7-09
EDITES ENGINEERING			Projekti nimi/ aadress Viru-Jaagupi, Vinni, Pajusti alevike ning Kakumäe, Mödriku, Kehala, Karkuse, Aruvälja, Piira, Vana-Vinni, Vetiku külade optiline side Vinni vald, Lääne-Viru maakond		
			Joonise nimi Maanteega ristumine, lõige 9-9		
Projektijuht	S. Knäzev				Projekti staadium TP
Projekteerija	S. Knäzev	27.03.2024			Joonise mõõtkava 1:250
Kontrollija	S. Knäzev			(+372) 5650 0790	Leht 9 / 44

Sideturu ristumine kõrvalmaanteega 17102 Viru-Jaagupi-Simuna tee km 0,74

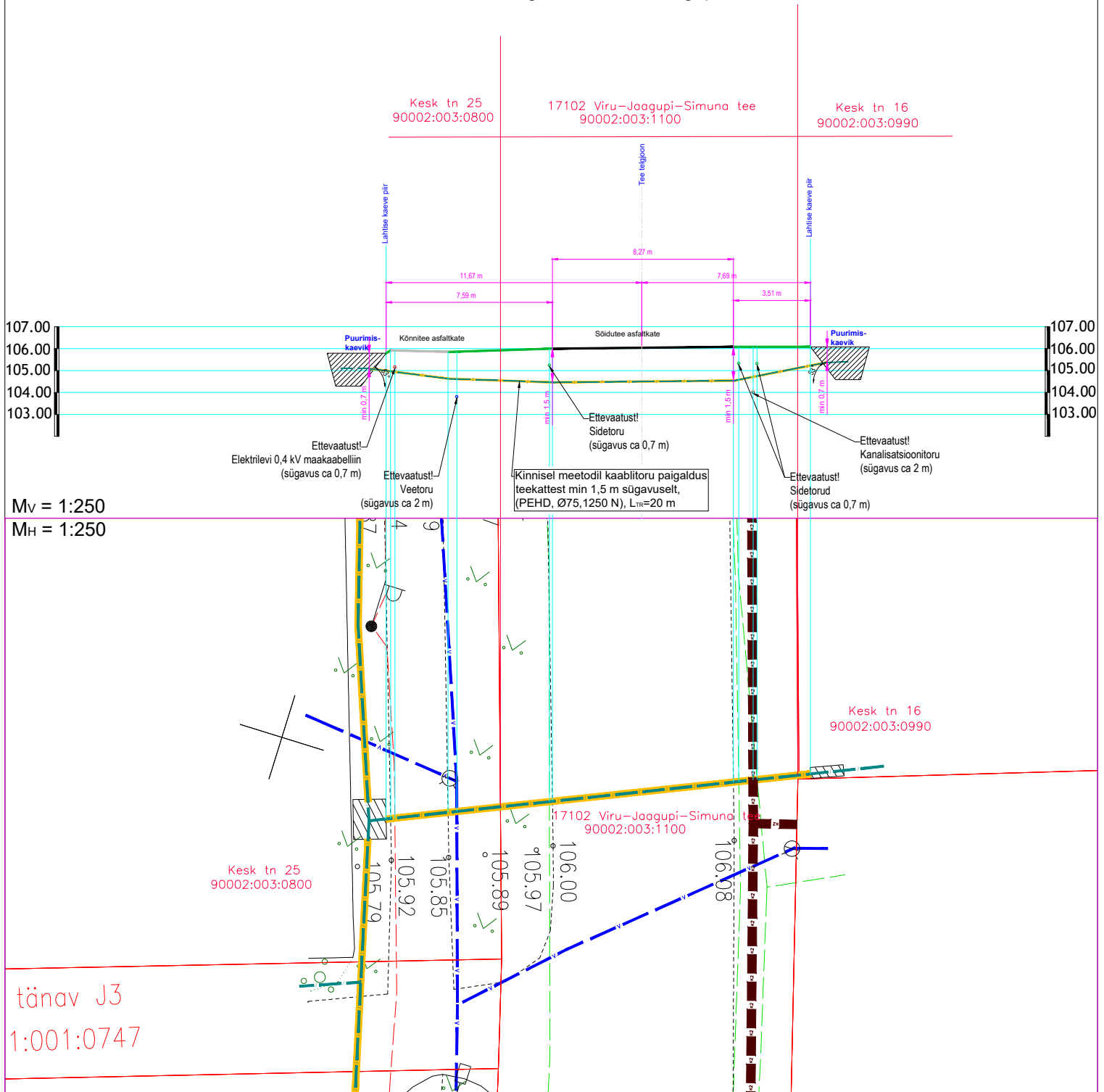

MÄRKUSED:

1. Sidetoriga sõidutee alt läbiminek teostada kinnisel meetodil läbipuurumise teel PEHD kaablikaitsetorudes Ø75 (1250 N). Lähtuda Transpordiameti normidest.
2. Enne kaevetöödega alustamist taotleda tööde teostamise luba.
3. Täpsustada ristuvate tehnovõrkude sügavused ja torude läbimõõdud enne puurimistöid. Tagada normidekohased minimaalsed vahekaugused olemasolevate tehnovõrkude ja sidetoru vahel.

Edites OÜ Rg-kood 11532243 MTR TEL001063 MTR EEP003048 www.edites.ee info@edites.ee			Tellija Andlgo Eesti OÜ	Projekti number 23023	Joonise number EN-7-10
EDITES ENGINEERING			Projekti nimi/ aadress Viru-Jaagupi, Vinni, Pajusti alevike ning Kakumäe, Mödriku, Kehala, Karkuse, Aruvälja, Piira, Vana-Vinni, Vetiku külade optiline side Vinni vald, Lääne-Viru maakond		
			Joonise nimi Maantee ristumine, lõige 10-10		
Projektijuht	S. Knäzev				Projekti staadium TP
Projekteerija	S. Knäzev	27.03.2024			Joonise mõõtkava 1:250
Kontrollija	S. Knäzev			(+372) 5650 0790	Leht 10 / 44

Sideturu ristumine kõrvalmaanteega 17102 Viru-Jaagupi-Simuna tee km 0,69

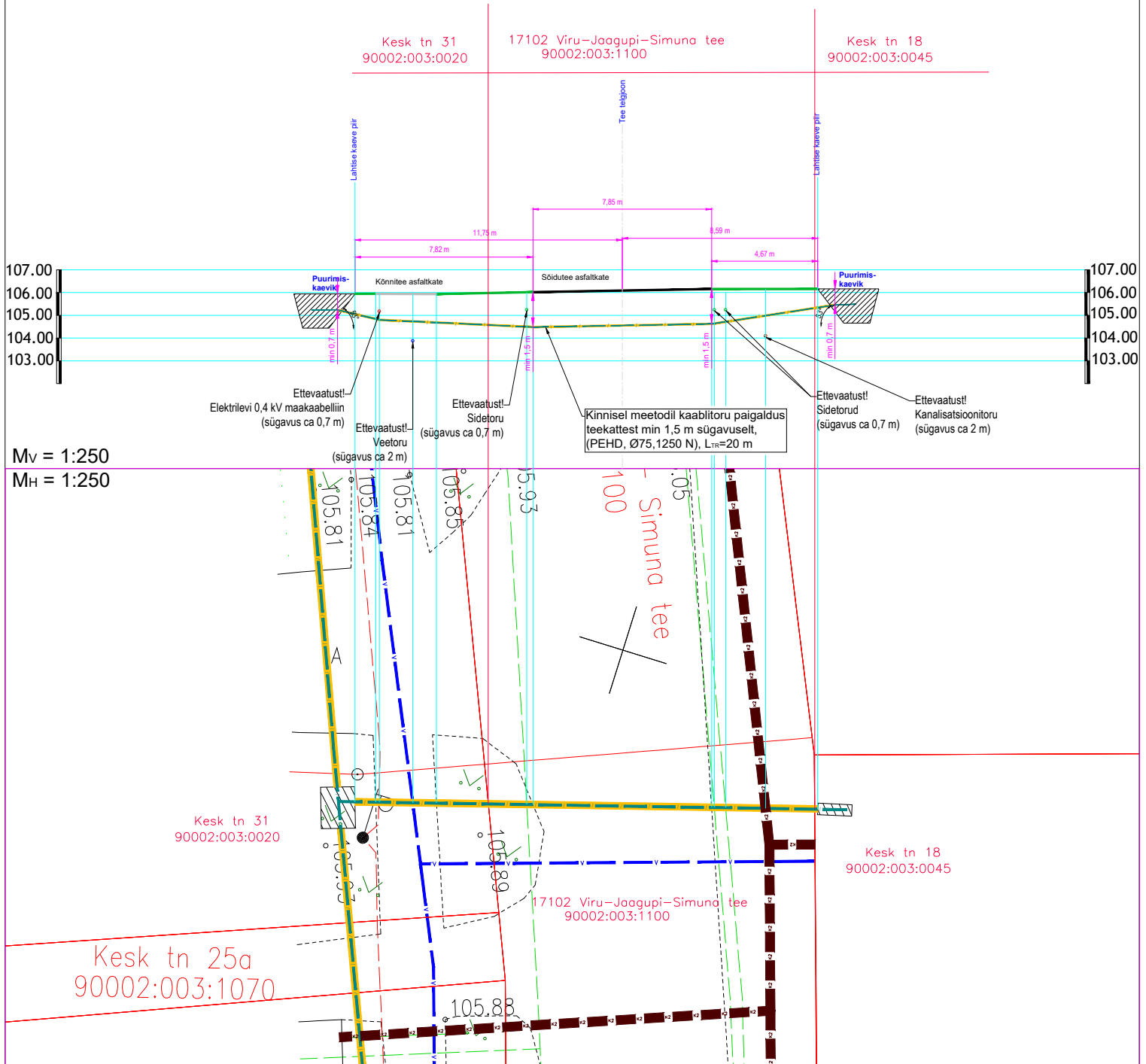

MÄRKUSED:

1. Sidetoriga sõidutee alt läbiminek teostada kinnisel meetodil läbipuurumise teel PEHD kaablikaitsetorudes Ø75 (1250 N). Lähtuda Transpordiameti normidest.
2. Enne kaevetöödega alustamist taotleda tööde teostamise luba.
3. Täpsustada ristuvate tehnovõrkude sügavused ja torude läbimõõdud enne puurimistöid. Tagada normidekohased minimaalsed vahekaugused olemasolevate tehnovõrkude ja sidetoru vahel.

Edites OÜ Rg-kood 11532243 MTR TEL001063 MTR EEP003048 www.edites.ee info@edites.ee			Tellija Andlgo Eesti OÜ		Projekti number 23023	Joonise number EN-7-11
EDITES ENGINEERING			Projekti nimi/ aadress Viru-Jaagupi, Vinni, Pajusti alevike ning Kakumäe, Mödriku, Kehala, Karkuse, Aruvälja, Piira, Vana-Vinni, Vetiku külade optiline side Vinni vald, Lääne-Viru maakond			
			Joonise nimi Maanteega ristumine, lõige 11-11			
Projektijuht	S. Knäzev				Projekti staadium	TP
Projekteerija	S. Knäzev	27.03.2024			Joonise mõõtkava	1:250
Kontrollija	S. Knäzev				Leht	11 / 44
			(+372) 5650 0790			

Sidetoru ristumine kõrvalmaanteega 17102 Viru-Jaagupi-Simuna tee km 0,59

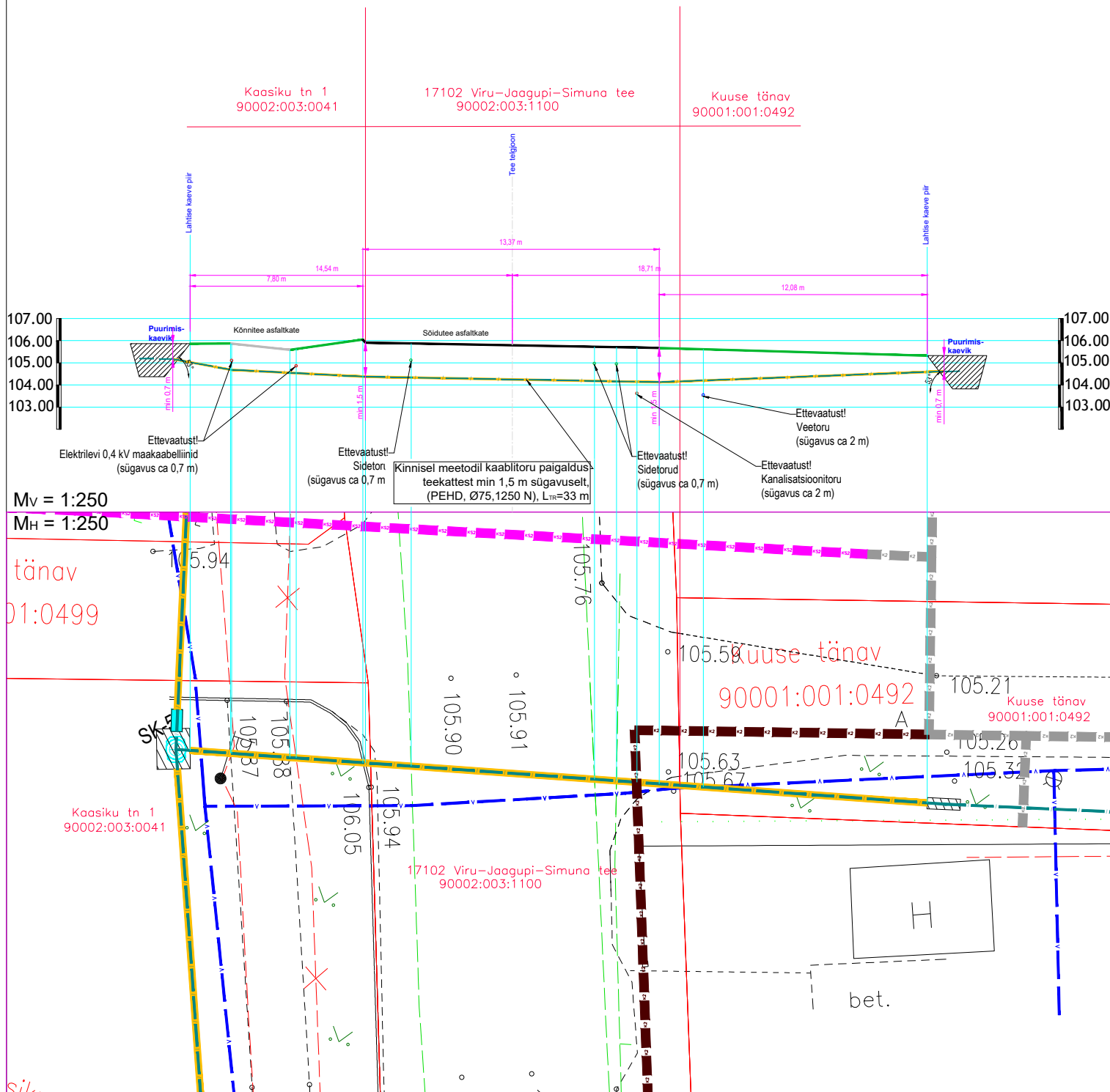

MÄRKUSED:

- Sidetoruga sõidutee alt läbiminek teostada kinnisel meetodil läbipuurumise teel PEHD kaablikaitsetorudes Ø75 (1250 N). Lähtuda Transpordiameti normidest.
- Enne kaevetöödega alustamist taotleda tööde teostamise luba.
- Täpsustada ristuvate tehnovõrkude sügavused ja torude läbimõõdud enne puurimistöid. Tagada normidekohased minimaalsed vahekaugused olemasolevate tehnovõrkude ja sidetoru vahel.

Edites OÜ

Rg-kood 11532243
MTR TEL001063
MTR EEP003048
www.edites.ee
info@edites.ee

EDITES
ENGINEERING

Tellijä

Andlgo Eesti OÜ

Projekti
number

23023

Joonise
number

EN-7-12

Projekti nimi/ aadress

Viru-Jaagupi, Vinni, Pajusti alevike ning Kakumäe, Mödriku, Kehala, Karkuse, Aruvälja, Piira, Vana-Vinni, Vetiku külade optiline side

Vinni vald, Lääne-Viru maakond

Joonise nimi

Maanteega ristumine, lõige 12-12

Projektijuht

S. Knäzev

Projekteerija

S. Knäzev

27.03.2024

Kontrollija

S. Knäzev

Projekti
staadium

TP

Joonise
mõõtkava

1:250

Leht

12 / 44

(+372) 5650 0790

Sideturu ristumine kõrvalmaanteega 17102 Viru-Jaagupi-Simuna tee km 0,53

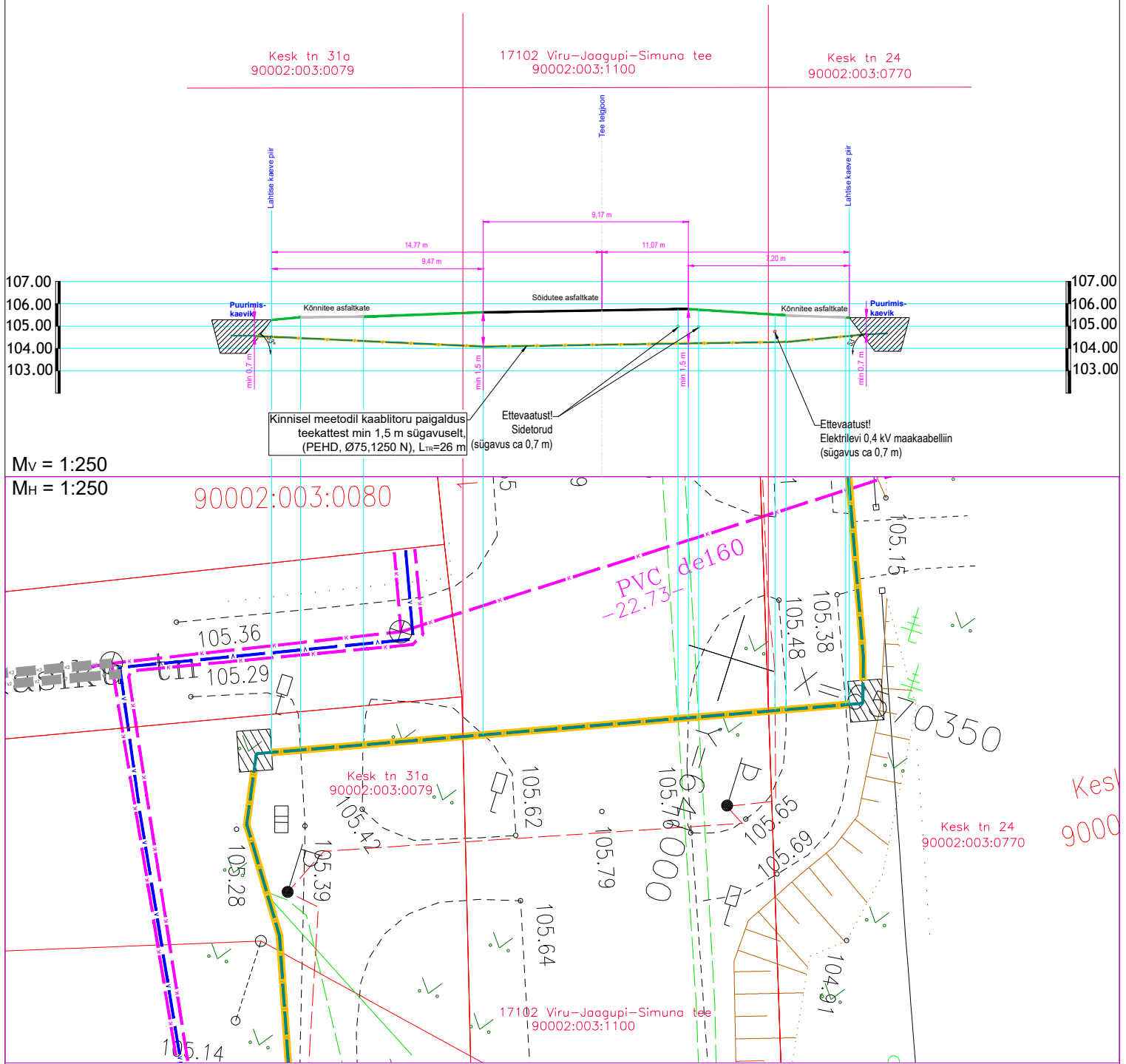

MÄRKUSED:

1. Sideturuga sõidutee alt läbiminek teostada kinnisel meetodil läbipuurumise teel PEHD kaablikaitsetorudes Ø75 (1250 N). Lähtuda Transpordiameti normidest.
2. Enne kaevetöödega alustamist taotleda tööde teostamise luba.
3. Täpsustada ristuvate tehnovõrkude sügavused ja torude läbimõõdud enne puurimistöid. Tagada normidekohased minimaalsed vahekaugused olemasolevate tehnovõrkude ja sidetoru vahel.

Edites OÜ

Rg-kood 11532243
MTR TEL001063
MTR EEP003048
www.edites.eu
info@edites.eu

EDITES
ENGINEERING

Tellija

Andlgo Eesti OÜ

Projekti

number

23023

Joonise

number

EN-7-13

Projekti nimi/ aadress

Viru-Jaagupi, Vinni, Pajusti alevike ning Kakumäe, Mödriku, Kehala, Karkuse, Aruvälja, Piira, Vana-Vinni, Vetiku külade optiline side

Vinni vald, Lääne-Viru maakond

Joonise nimi

Maanteega ristumine, lõige 13-13

Projektijuht	S. Knäzev			Projekti staadium	TP
Projekteerija	S. Knäzev	27.03.2024		Joonise mõõtkava	1:250
Kontrollija	S. Knäzev			Leht	13 / 44
				(+372) 5650 0790	

Sideturu ristumine kõrvalmaanteega 17102 Viru-Jaagupi-Simuna tee km 0,3

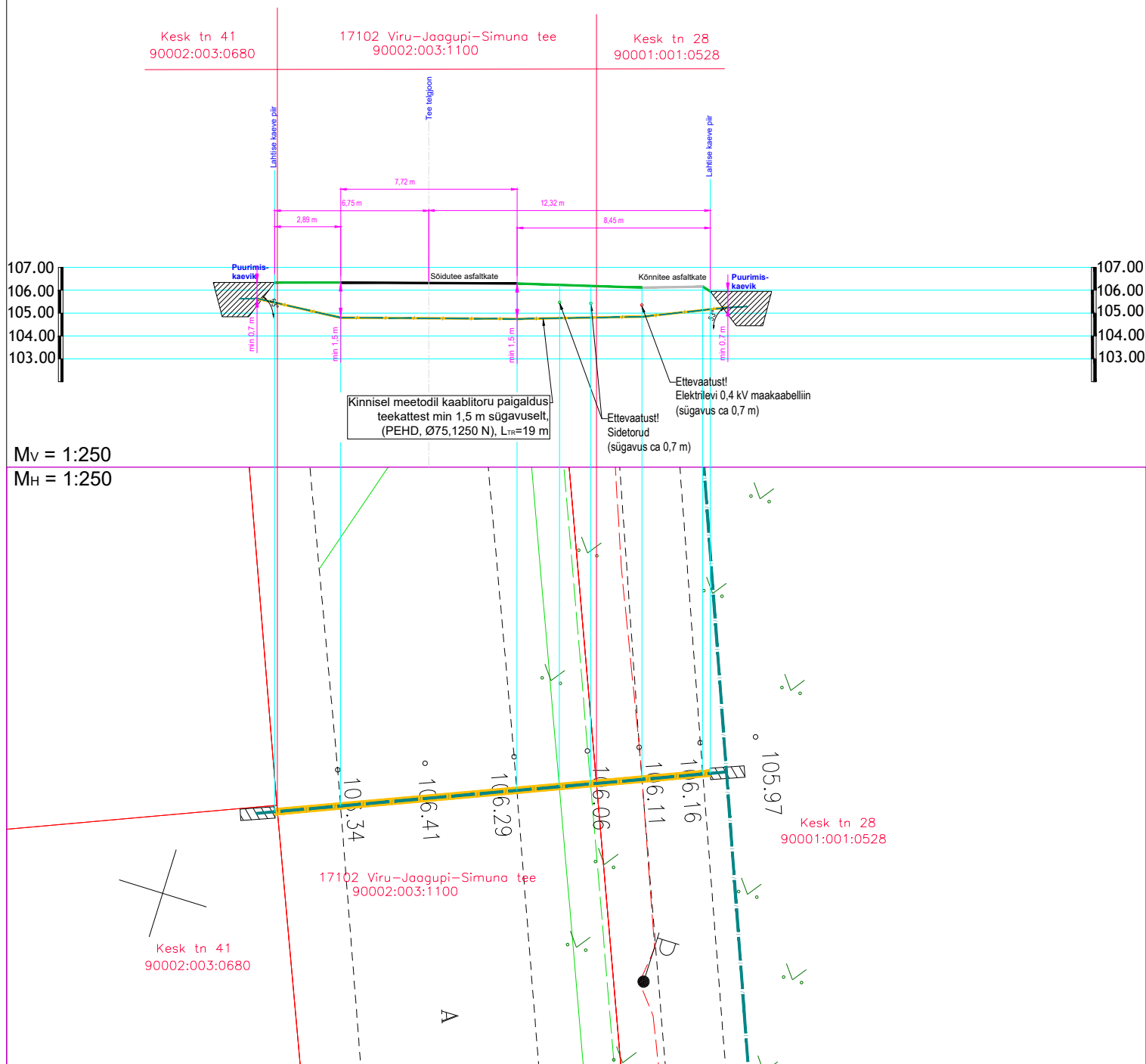

MÄRKUSED:

1. Sidetoriga sõidutee alt läbimineks teostada kinnisel meetodil läbipuurumise teel PEHD kaablikaitsetorudes Ø75 (1250 N). Lähtuda Transpordiameti normidest.
2. Enne kaevetöödega alustamist taotleda tööde teostamise luba.
3. Täpsustada ristuvate tehnoorkude sügavused ja torude läbimõõdud enne puurimistöid. Tagada normidekohased minimaalsed vahekaugused olemasolevate tehnoorkude ja sidetoru vahel.

Edites OÜ Rg-kood 11532243 MTR TEL001063 MTR EEP003048 www.edites.eu info@edites.eu			Tellija Andlgo Eesti OÜ		Projekti number 23023	Joonise number EN-7-14
EDITES ENGINEERING			Projekti nimi/ aadress Viru-Jaagupi, Vinni, Pajusti alevike ning Kakumäe, Mödriku, Kehala, Karkuse, Aruvälja, Piira, Vana-Vinni, Vetiku külade optiline side Vinni vald, Lääne-Viru maakond			
			Joonise nimi Maantee ristumine, lõige 14-14			
Projektijuht	S. Knäzev					Projekti staadium TP
Projekteerija	S. Knäzev	27.03.2024				Joonise mõõtkava 1:250
Kontrollija	S. Knäzev				(+372) 5650 0790	Leht 14 / 44

Sideturu ristumine kõrvalmaanteega 17102 Viru-Jaagupi-Simuna tee km 0,22

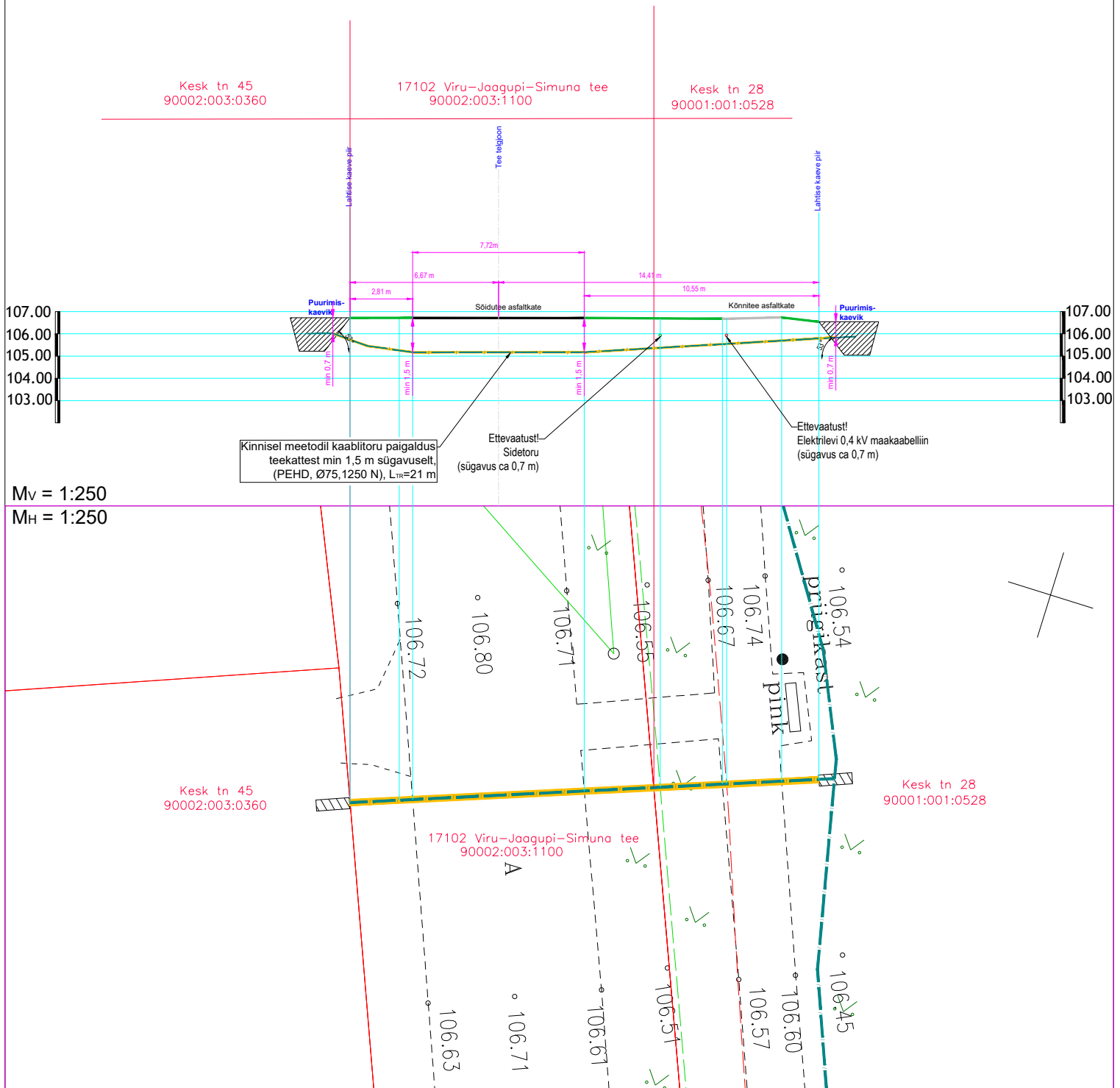

M_V = 1:250
M_H = 1:250

MÄRKUSED:

1. Sidetõruga sõidutee alt läbiminek teostada kinnisel meetodil läbipuurumise teel PEHD kaablikaitsetorudes Ø75 (1250 N). Lähtuda Transpordiameti normidest.
2. Enne kaevetöödega alustamist taotleda tööde teostamise luba.
3. Täpsustada ristuvate tehnovõrkude sügavused ja torude läbimõõdud enne puurimistöid. Tagada normidekohased minimaalsed vahekaugused olemasolevate tehnovõrkude ja sidetõru vahel.

Edites OÜ Rg-kood 11532243 MTR TEL001063 MTR EEP003048 www.edites.ee info@edites.ee			Tellija Andlgo Eesti OÜ		Projekti number 23023	Joonise number EN-7-15
EDITES ENGINEERING			Projekti nimi/ aadress Viru-Jaagupi, Vinni, Pajusti alevike ning Kakumäe, Mödriku, Kehala, Karkuse, Aruvälja, Piira, Vana-Vinni, Vetiku külade optiline side Vinni vald, Lääne-Viru maakond			
			Joonise nimi Maantee ristumine, lõige 15-15			
Projektijuht	S. Knäzev				Projekti staadium	TP
Projekteerija	S. Knäzev	27.03.2024			Joonise mõõtkava	1:250
Kontrollija	S. Knäzev				Leht	15 / 44
			(+372) 5650 0790			

Sideturu ristumine tugimaanteega 21 Rakvere-Luige tee km 13,56

Kesk tn 30
90002:003:0081

Kesk tn 28
90001:001:0528

21 Rakvere-Luige tee
90002:003:1110

Teeäärse
90002:003:1000

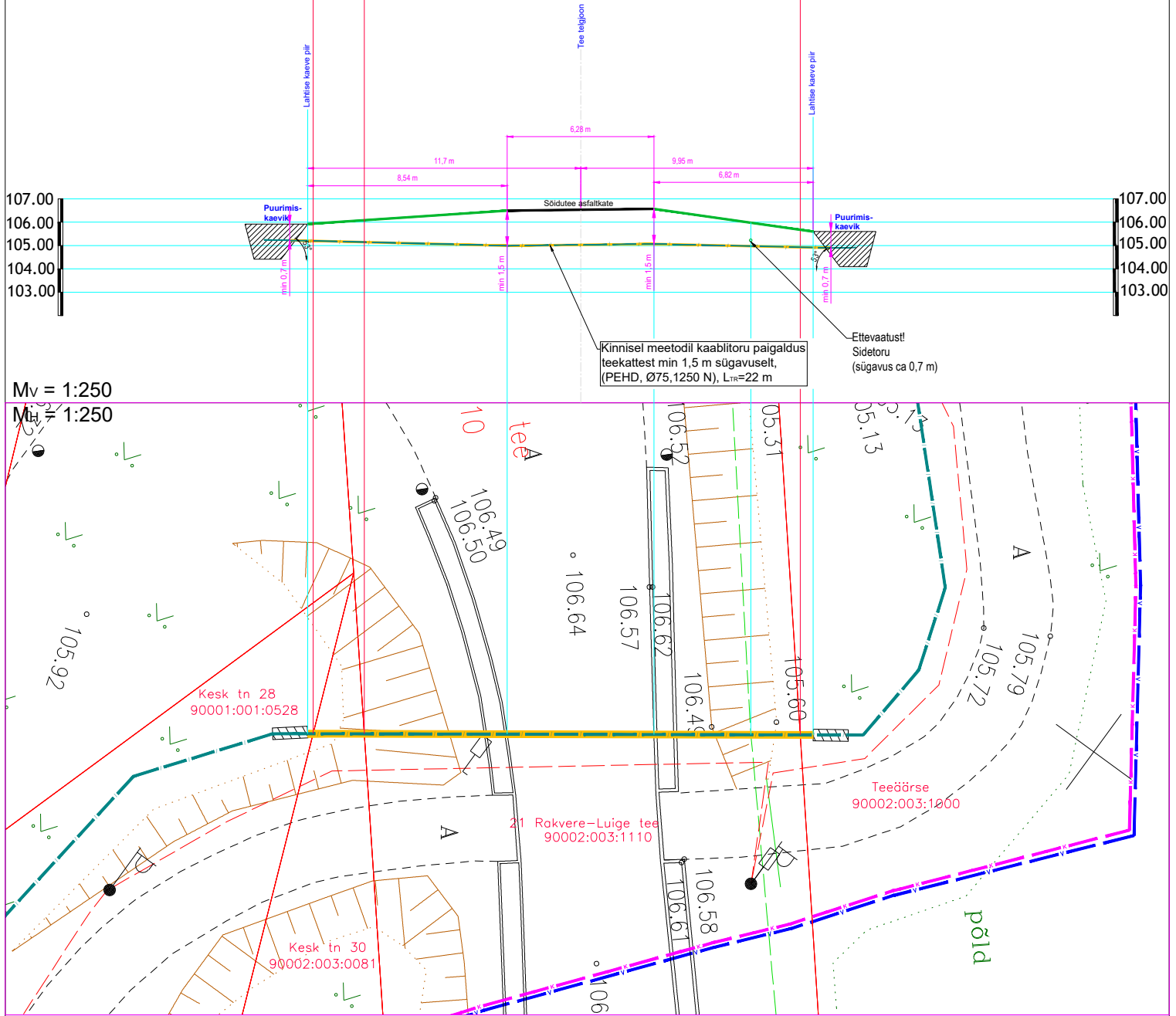

MÄRKUSED:

1. Sidetoriga sõidutee alt läbimineks teostada kinnisel meetodil läbipuurumise teel PEHD kaablikaitsetorudes Ø75 (1250 N). Lähtuda Transpordiameti normidest.
2. Enne kaevetöödega alustamist taotleda tööde teostamise luba.
3. Täpsustada ristuvate tehnovõrkude sügavused ja torude läbimõõdud enne puurimistöid. Tagada normidekohased minimaalsed vahekaugused olemasolevate tehnovõrkude ja sidetoriga vahel.

Edites OÜ

Rg-kood 11532243
MTR TEL001063
MTR EEP003048
www.edites.eu
info@edites.eu

EDITES
ENGINEERING

Tellijä

Andlgo Eesti OÜ

Projekti
number

23023

Joonise
number

EN-7-16

Projekti nimi/ aadress

Viru-Jaagupi, Vinni, Pajusti alevike ning Kakumäe, Mödriku, Kehala, Karkuse, Aruvälja, Piira, Vana-Vinni, Vetiku külade optiline side

Vinni vald, Lääne-Viru maakond

Joonise nimi

Maanteega ristumine, lõige 16-16

Projektijuht

S. Knäzev

Projekteerija

S. Knäzev

27.03.2024

Kontrollija

S. Knäzev

Projekti
staadium

TP

Joonise
mõõtkava

1:250

Leht
Lehti

16 / 44

(+372) 5650 0790

Sideturu ristumine tugimaanteega 21 Rakvere-Luige tee km 14,19

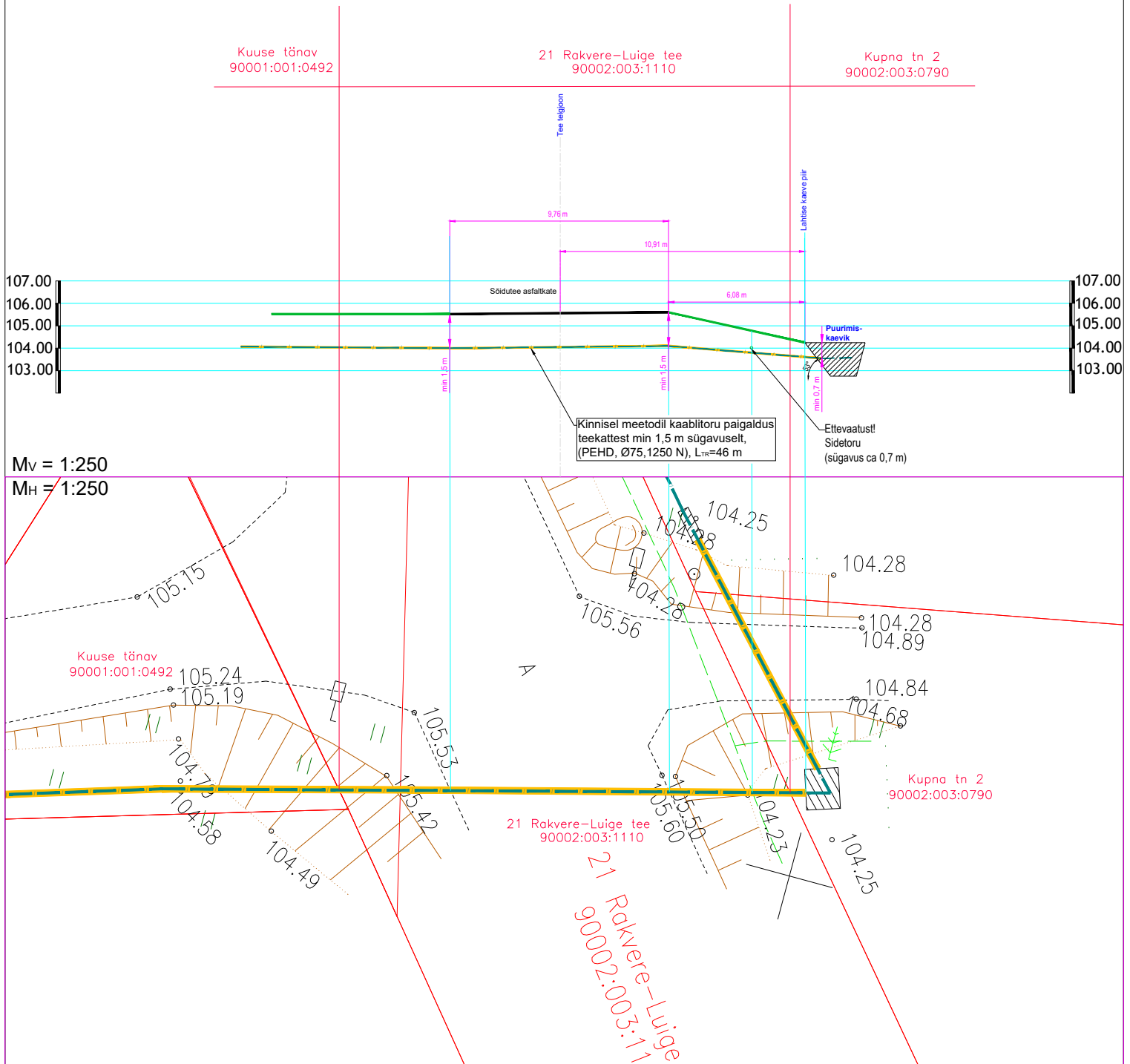

MÄRKUSED:

- Sidetoriga sõidutee alt läbimineks teostada kinnisel meetodil läbipuurumise teel PEHD kaablikaitsetorudes Ø75 (1250 N). Lähtuda Transpordiameti normidest.
- Enne kaevetöödega alustamist taotleda tööde teostamise luba.
- Täpsustada ristuvate tehnovõrkude sügavused ja torude läbimõõdud enne puurimistöid. Tagada normidekohased minimaalsed vahekaugused olemasolevate tehnovõrkude ja sidetoru vahel.

Edites OÜ Rg-kood 11532243 MTR TEL001063 MTR EEP003048 www.edites.eu info@edites.eu			Tellija Andlgo Eesti OÜ		Projekti number 23023	Joonise number EN-7-17
EDITES ENGINEERING			Projekti nimi/ aadress Viru-Jaagupi, Vinni, Pajusti alevike ning Kakumäe, Mödriku, Kehala, Karkuse, Aruvälja, Piira, Vana-Vinni, Vetiku külade optiline side Vinni vald, Lääne-Viru maakond			
			Joonise nimi Maanteega ristumine, lõige 17-17			
Projektijuht	S. Knäzev				Projekti staadium	TP
Projekteerija	S. Knäzev	27.03.2024			Joonise mõõtkava	1:250
Kontrollija	S. Knäzev				Leht	17 / 44
			(+372) 5650 0790			

Sideturu ristumine tugimaanteega 21 Rakvere-Luige tee km 14,65

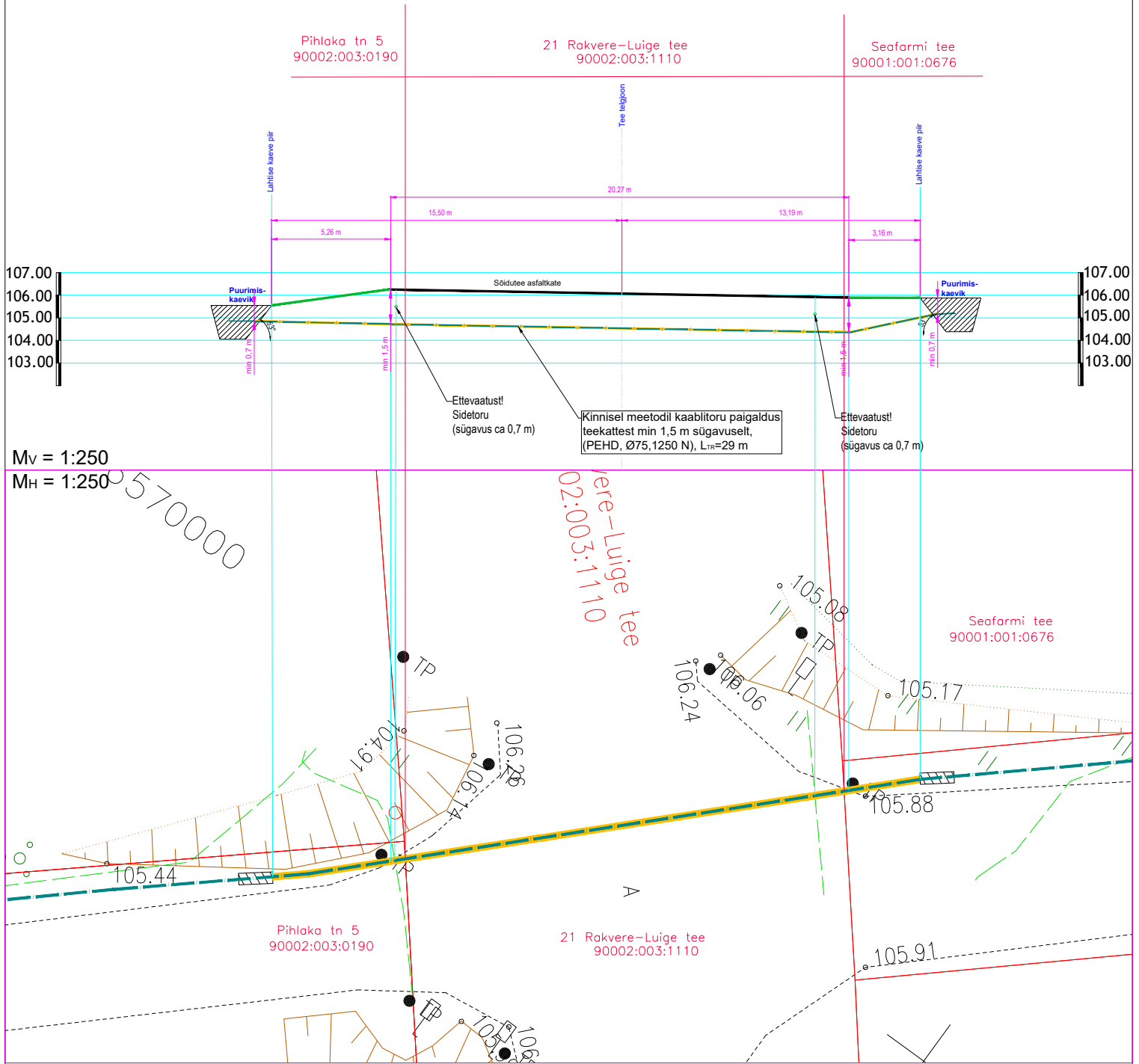

MÄRKUSED:

- Sideturuga sõidutee alt läbiminek teostada kinnisel meetodil läbipuurumise teel PEHD kaablikaitsetorudes Ø75 (1250 N). Lähtuda Transpordiameti normidest.
- Enne kaevetöödega alustamist taotleda tööde teostamise luba.
- Täpsustada ristuvate tehnovõrkude sügavused ja torude läbimõõdud enne puurimistöid. Tagada normidekohased minimaalsed vahekaugused olemasolevate tehnovõrkude ja sidetoru vahel.

Edites OÜ Rg-kood 11532243 MTR TEL001063 MTR EEP003048 www.edites.eu info@edites.eu			Tellija Andlgo Eesti OÜ		Projekti number 23023	Joonise number EN-7-18
EDITES ENGINEERING			Projekti nimi/ aadress Viru-Jaagupi, Vinni, Pajusti alevike ning Kakumäe, Mödriku, Kehala, Karkuse, Aruvälja, Piira, Vana-Vinni, Vetiku külade optiline side Vinni vald, Lääne-Viru maakond			
			Joonise nimi Maantee ristumine, lõige 18-18			
Projektijuht	S. Knäzev				Projekti staadium	TP
Projekteerija	S. Knäzev	27.03.2024			Joonise mõõtkava	1:250
Kontrollija	S. Knäzev				Leht	18 / 44
			(+372) 5650 0790			

Sideturu ristumine kõrvalmaanteega 17194 Voore-Viru-Jaagupi tee km 0,1

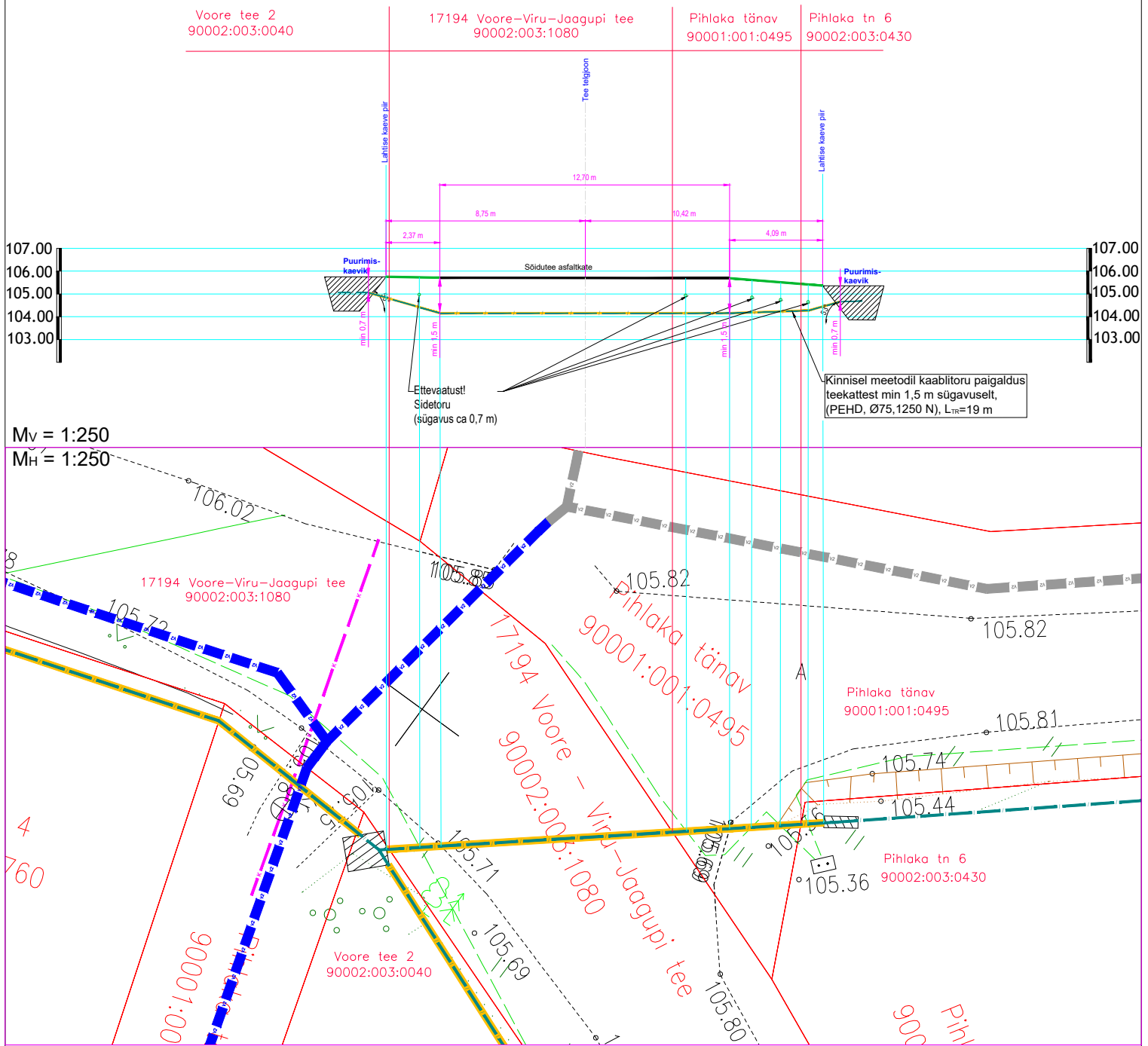

MÄRKUSED:

- Sideturuga sõidutee alt läbiminek teostada kinnisel meetodil läbipuurumise teel PEHD kaablikaitsetorudes Ø75 (1250 N). Lähtuda Transpordiameti normidest.
- Enne kaevetöödega alustamist taotleda tööde teostamise luba.
- Täpsustada ristuvate tehnovõrkude sügavused ja torude läbimõõdud enne puurimistöid. Tagada normidekohased minimaalsed vahekaugused olemasolevate tehnovõrkude ja sidetoru vahel.

Edites OÜ

Rg-kood 11532243
MTR TEL001063
MTR EEP003048
www.edites.eu
info@edites.eu

EDITES
ENGINEERING

Tellija

Andlgo Eesti OÜ

Projekti
number

23023

Joonise
number

EN-7-19

Projekti nimi/ aadress

Viru-Jaagupi, Vinni, Pajusti alevike ning Kakumäe, Mödriku, Kehala, Karkuse, Aruvälja, Piira, Vana-Vinni, Vetiku külade optiline side

Vinni vald, Lääne-Viru maakond

Joonise nimi

Maanteega ristumine, lõige 19-19

Projektijuht	S. Knäzev			Projekti staadium	TP
Projekteerija	S. Knäzev	27.03.2024		Joonise mõõtkava	1:250
Kontrollija	S. Knäzev			Leht	19 / 44
				(+372) 5650 0790	

Sideturu ristumine kõrvalmaanteega 17194 Voore-Viru-Jaagupi tee km 0,31

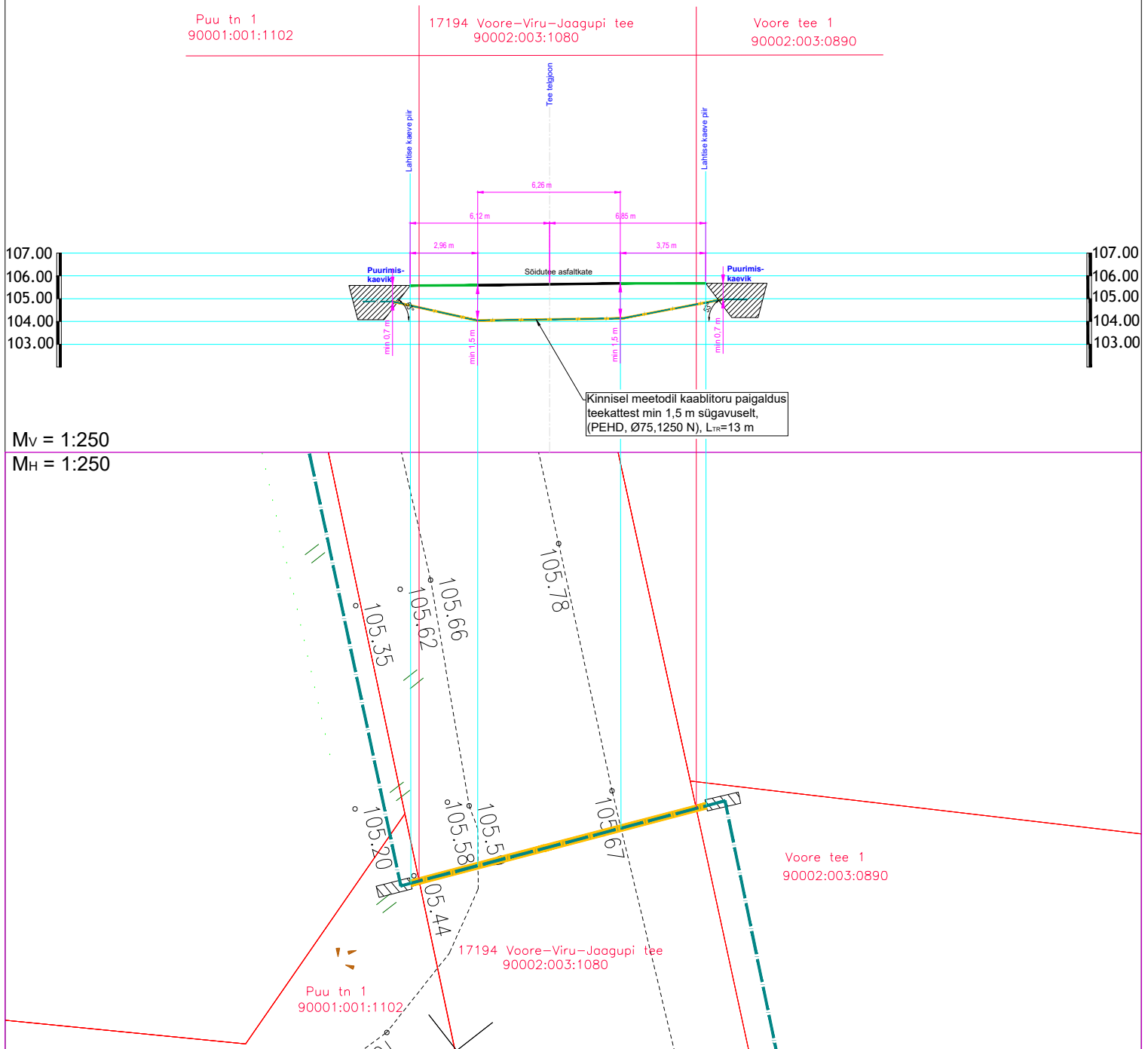

MÄRKUSED:

1. Sidetoriga sõidutee alt läbimineks teostada kinnisel meetodil läbipuurumise teel PEHD kaablikaitsetorudes Ø75 (1250 N). Lähtuda Transpordiameti normidest.
2. Enne kaevetöödega alustamist taotleda tööde teostamise luba.
3. Täpsustada ristuvate tehnoorkude sügavused ja torude läbimõõdud enne puurimistöid. Tagada normidekohased minimaalsed vahekaugused olemasolevate tehnoorkude ja sidetoriga vahel.

Edites OÜ Rg-kood 11532243 MTR TEL001063 MTR EEP003048 www.edites.eu info@edites.eu			Tellija Andlgo Eesti OÜ		Projekti number 23023	Joonise number EN-7-20
EDITES ENGINEERING			Projekti nimi/ aadress Viru-Jaagupi, Vinni, Pajusti alevike ning Kakumäe, Mödriku, Kehala, Karkuse, Aruvälja, Piira, Vana-Vinni, Vetiku külade optiline side Vinni vald, Lääne-Viru maakond			
			Joonise nimi Maantee ristumine, lõige 20-20			
Projektijuht	S. Knäzev				Projekti staadium	TP
Projekteerija	S. Knäzev	27.03.2024			Joonise mõõtkava	1:250
Kontrollija	S. Knäzev				Leht	20 / 44
				(+372) 5650 0790		

Sideturu ristumine tugimaanteega 21 Rakvere-Luige tee km 13,26

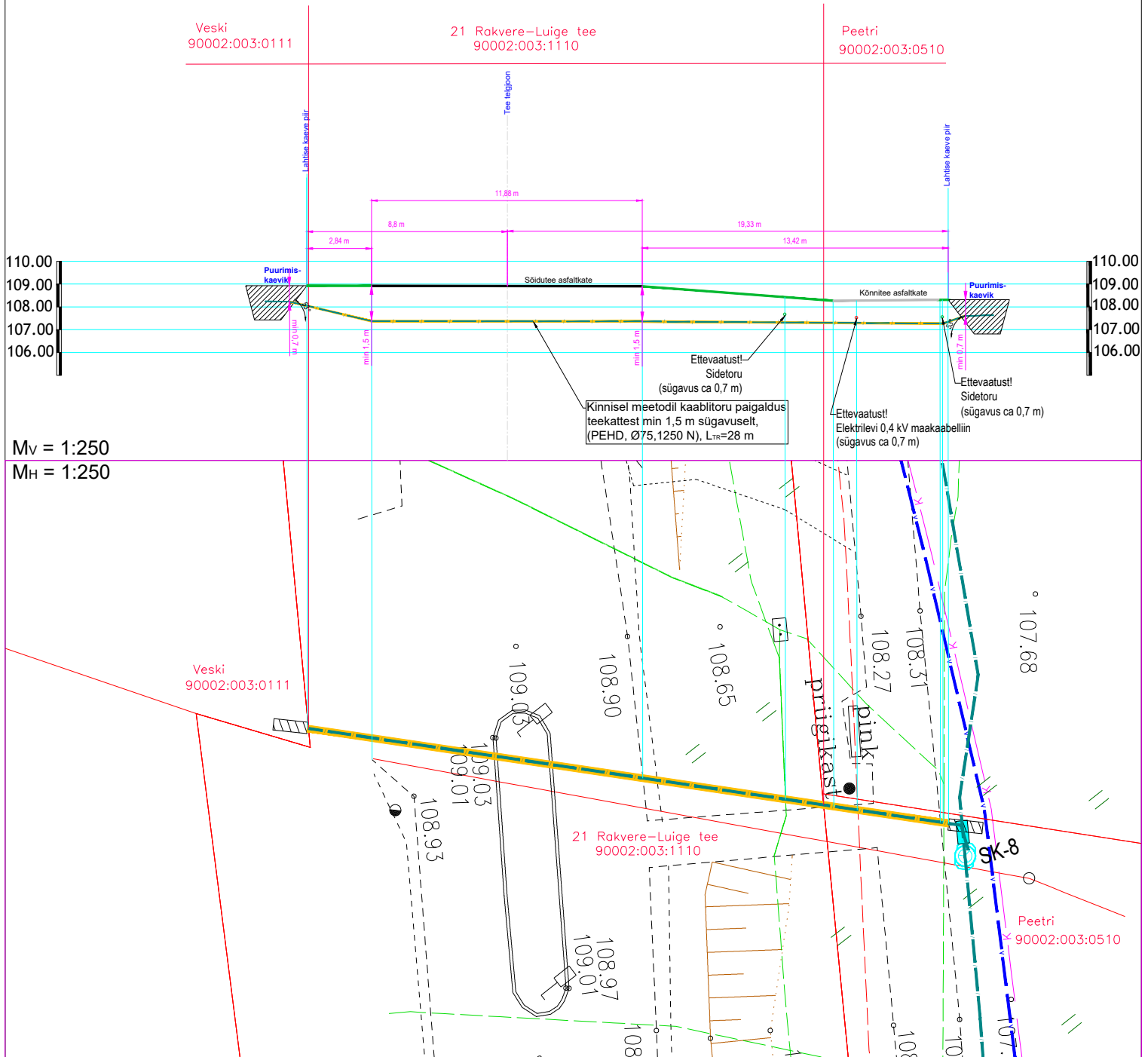

MÄRKUSED:

1. Sidetoriga sõidutee alt läbimineks teostada kinnisel meetodil läbipuurumise teel PEHD kaablikaitsetorudes Ø75 (1250 N). Lähtuda Transpordiameti normidest.
2. Enne kaevetöödega alustamist taotleda tööde teostamise luba.
3. Täpsustada ristuvate tehnovõrkude sügavused ja torude läbimõõdud enne puurimistöid. Tagada normidekohased minimaalsed vahekaugused olemasolevate tehnovõrkude ja sidetoru vahel.

Edites OÜ Rg-kood 11532243 MTR TEL001063 MTR EEP003048 www.edites.ee info@edites.ee			Tellija Andlgo Eesti OÜ		Projekti number 23023	Joonise number EN-7-21
EDITES ENGINEERING			Projekti nimi/ aadress Viru-Jaagupi, Vinni, Pajusti alevike ning Kakumäe, Mödriku, Kehala, Karkuse, Aruvälja, Piira, Vana-Vinni, Vetiku külade optiline side Vinni vald, Lääne-Viru maakond			
			Joonise nimi Maanteega ristumine, lõige 21-21			
Projektijuht	S. Knäzev				Projekti staadium	TP
Projekteerija	S. Knäzev	27.03.2024			Joonise mõõtkava	1:250
Kontrollija	S. Knäzev				Leht	21 / 44
			(+372) 5650 0790			

Sideturu ristumine tugimaanteega 21 Rakvere-Luige tee km 12,73

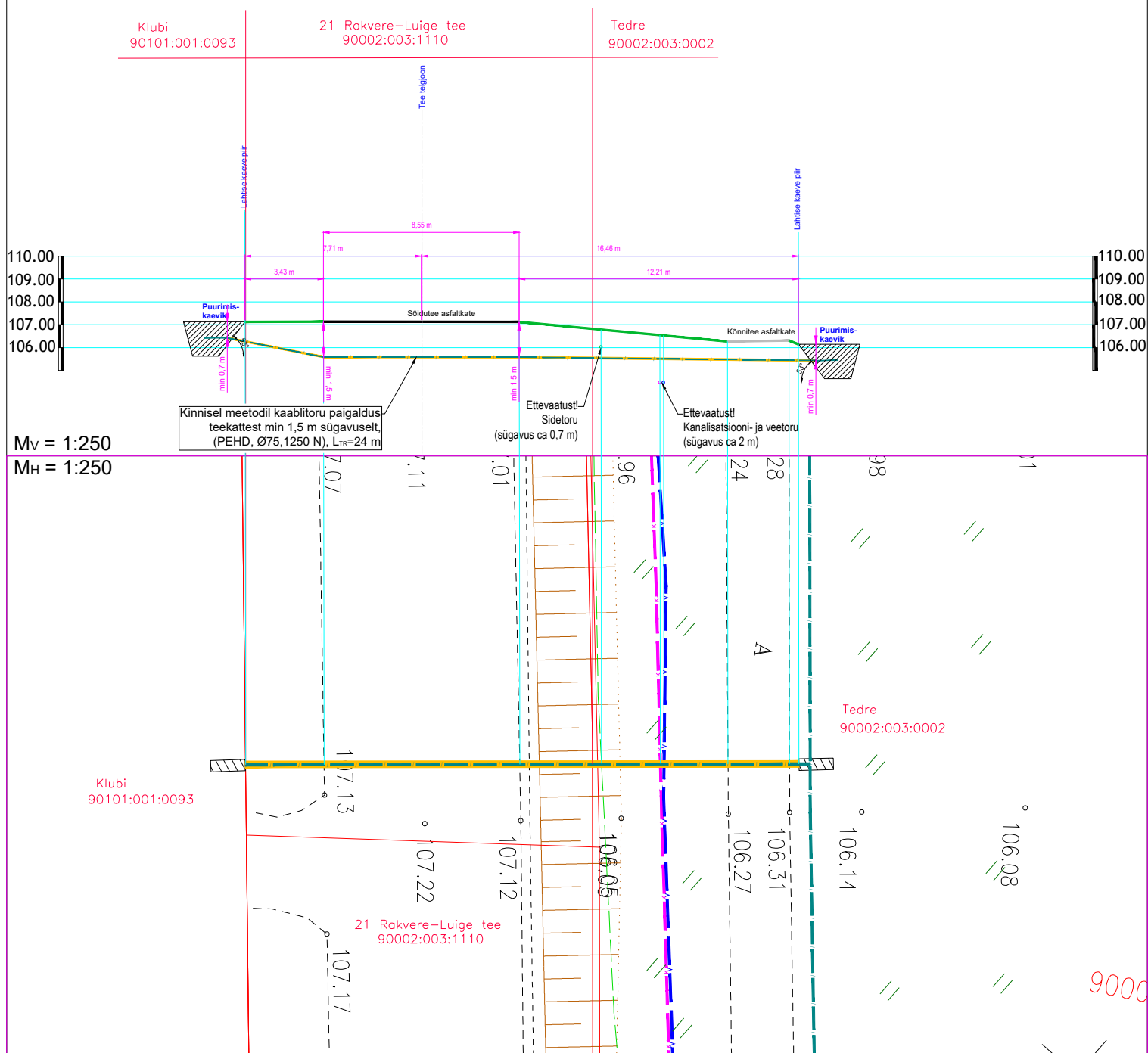

MÄRKUSED:

1. Sidetoriga sõidutee alt läbimineks teostada kinnisel meetodil läbipuurumise teel PEHD kaablikaitsetorudes Ø75 (1250 N). Lähtuda Transpordiameti normidest.
2. Enne kaevetöödega alustamist taotleda tööde teostamise luba.
3. Täpsustada ristuvate tehnovõrkude sügavused ja torude läbimõõdud enne puurimistöid. Tagada normidekohased minimaalsed vahekaugused olemasolevate tehnovõrkude ja sidetoru vahel.

Edites OÜ Rg-kood 11532243 MTR TEL001063 MTR EEP003048 www.edites.eu info@edites.eu			Tellija Andlgo Eesti OÜ		Projekti number 23023	Joonise number EN-7-22
EDITES ENGINEERING			Projekti nimi/ aadress Viru-Jaagupi, Vinni, Pajusti alevike ning Kakumäe, Mödriku, Kehala, Karkuse, Aruvälja, Piira, Vana-Vinni, Vetiku külade optiline side Vinni vald, Lääne-Viru maakond			
			Joonise nimi Maanteega ristumine, lõige 22-22			
Projektijuht	S. Knäzev				Projekti staadium	TP
Projekteerija	S. Knäzev	27.03.2024			Joonise mõõtkava	1:250
Kontrollija	S. Knäzev				Leht	22 / 44
			(+372) 5650 0790			

Sidetoru ristumine tugimaanteega 21 Rakvere-Luige tee km 11,22

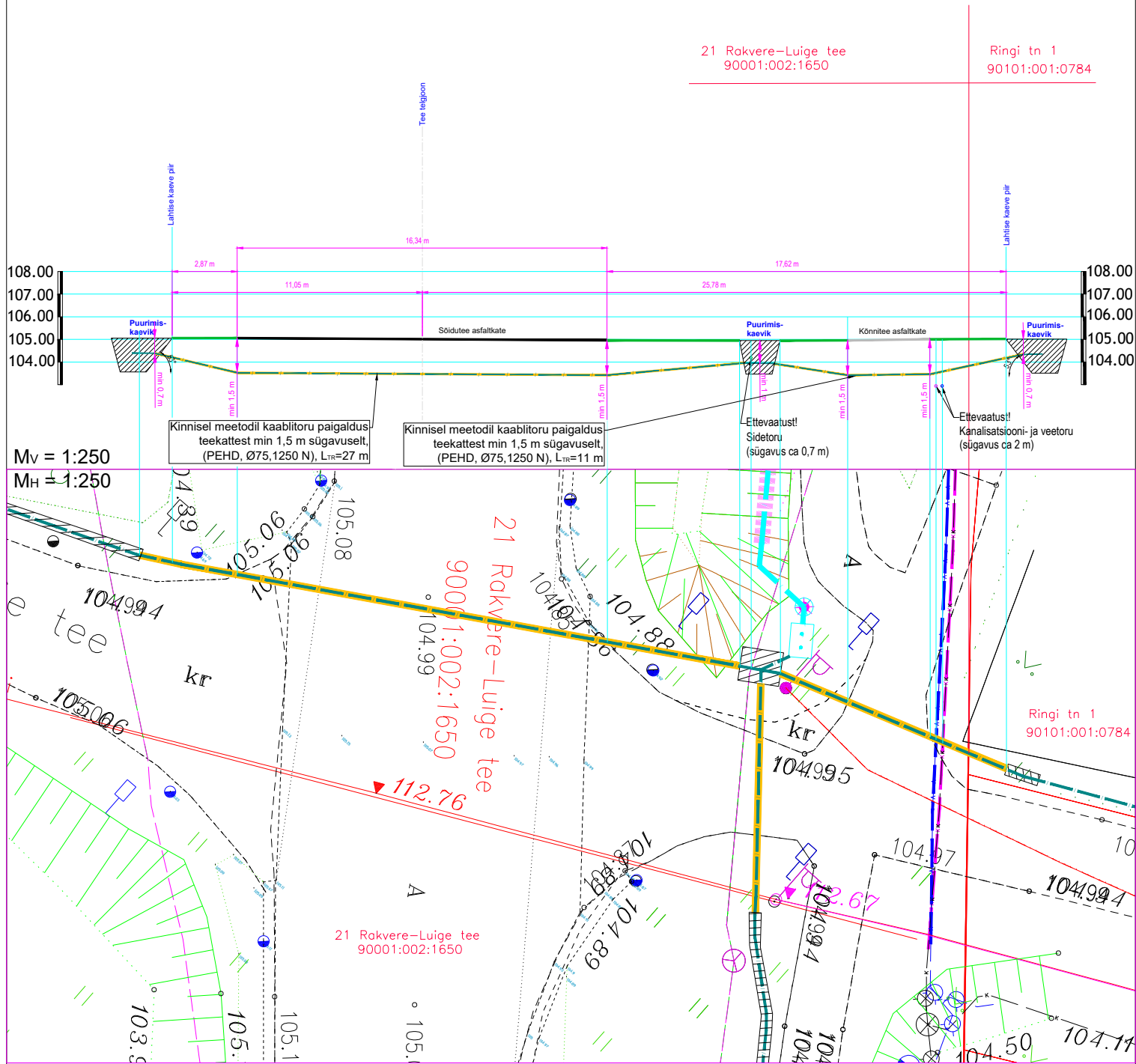

MÄRKUSED:

1. Sidetoriga sõidutee alt läbiminek teostada kinnisel meetodil läbipuurumise teel PEHD kaablikaitsetorudes Ø75 (1250 N). Lähtuda Transpordiameti normidest.
2. Enne kaevetöödega alustamist taotleda tööde teostamise luba.
3. Täpsustada ristuvate tehnovõrkude sügavused ja torude läbimõõdud enne puurimistöid. Tagada normidekohased minimaalsed vahekaugused olemasolevate tehnovõrkude ja sidetoru vahel.

Edites OÜ

Rg-kood 11532243
MTR TEL001063
MTR EEP003048
www.edites.eu
info@edites.eu

EDITES
ENGINEERING

Tellijä

Andlgo Eesti OÜ

Projekti
number

23023

Joonise
number

EN-7-23

Projekti nimi/ aadress

Viru-Jaagupi, Vinni, Pajusti alevike ning Kakumäe, Mödriku, Kehala, Karkuse, Aruvälja, Piira, Vana-Vinni, Vetiku külade optiline side

Vinni vald, Lääne-Viru maakond

Joonise nimi

Maanteega ristumine, lõige 23-23

Projektijuht

S. Knäzev

Projekteerija

S. Knäzev

27.03.2024

Kontrollija

S. Knäzev

Projekti
staadium

TP

Joonise
mõotkava

1:250

Leht

23 / 44

(+372) 5650 0790

Sideturu ristumine tugimaanteega 21 Rakvere-Luige tee km 11,22-11,23

21 Rakvere-Luige tee
90001:002:1650

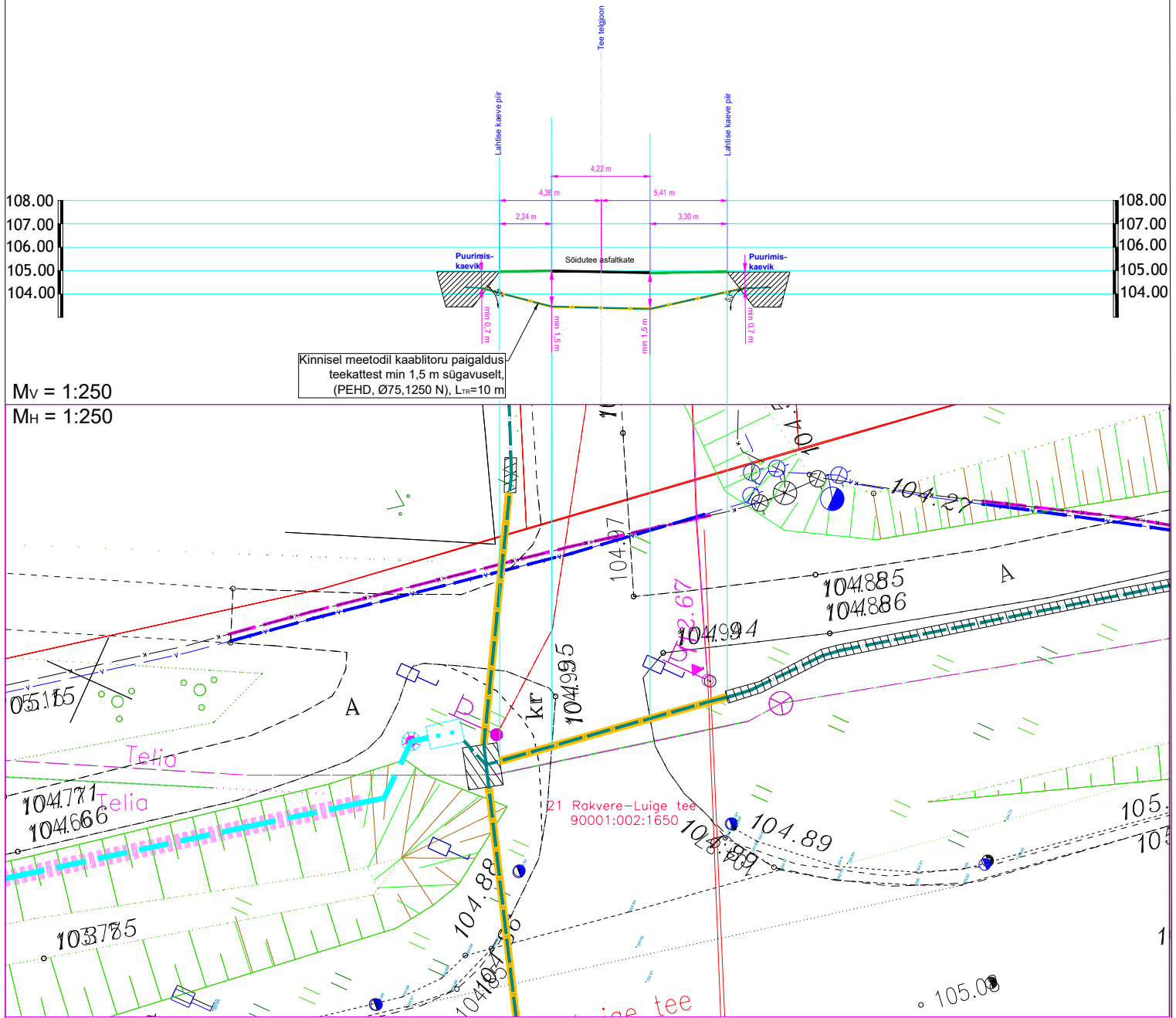

M_V = 1:250

M_H = 1:250

MÄRKUSED:

1. Sidetoriga sõidutee alt läbimineks teostada kinnisel meetodil läbipuurumise teel PEHD kaablikaitsetorudes Ø75 (1250 N). Lähtuda Transpordiameti normidest.
2. Enne kaevetöödega alustamist taotleda tööde teostamise luba.
3. Täpsustada ristuvate tehnovõrkude sügavused ja torude läbimõõdud enne puurimistöid. Tagada normidekohased minimaalsed vahekaugused olemasolevate tehnovõrkude ja sidetoru vahel.

Edites OÜ

Rg-kood 11532243
MTR TEL001063
MTR EEP003048
www.edites.eu
info@edites.eu

EDITES
ENGINEERING

Tellijä
Andlgo Eesti OÜ

Projekti
number 23023

Joonise
number EN-7-24

Projekti nimi/ aadress
Viru-Jaagupi, Vinni, Pajusti alevike ning Kakumäe, Mõdriku, Kehala,
Karkuse, Aruvälja, Piira, Vana-Vinni, Vetiku külade optiline side
Vinni vald, Lääne-Viru maakond

Joonise nimi
Maanteega ristumine, lõige 24-24

Projekti juht	S. Knäzev			Projekti staadium	TP
Projekteerija	S. Knäzev	27.03.2024		Joonise mõõtkava	1:250
Kontrollija	S. Knäzev			Leht	24 / 44
				(+372) 5650 0790	

Papsipõllu
90001:002:0029

21 Rakvere–Luige tee
90001:002:1650

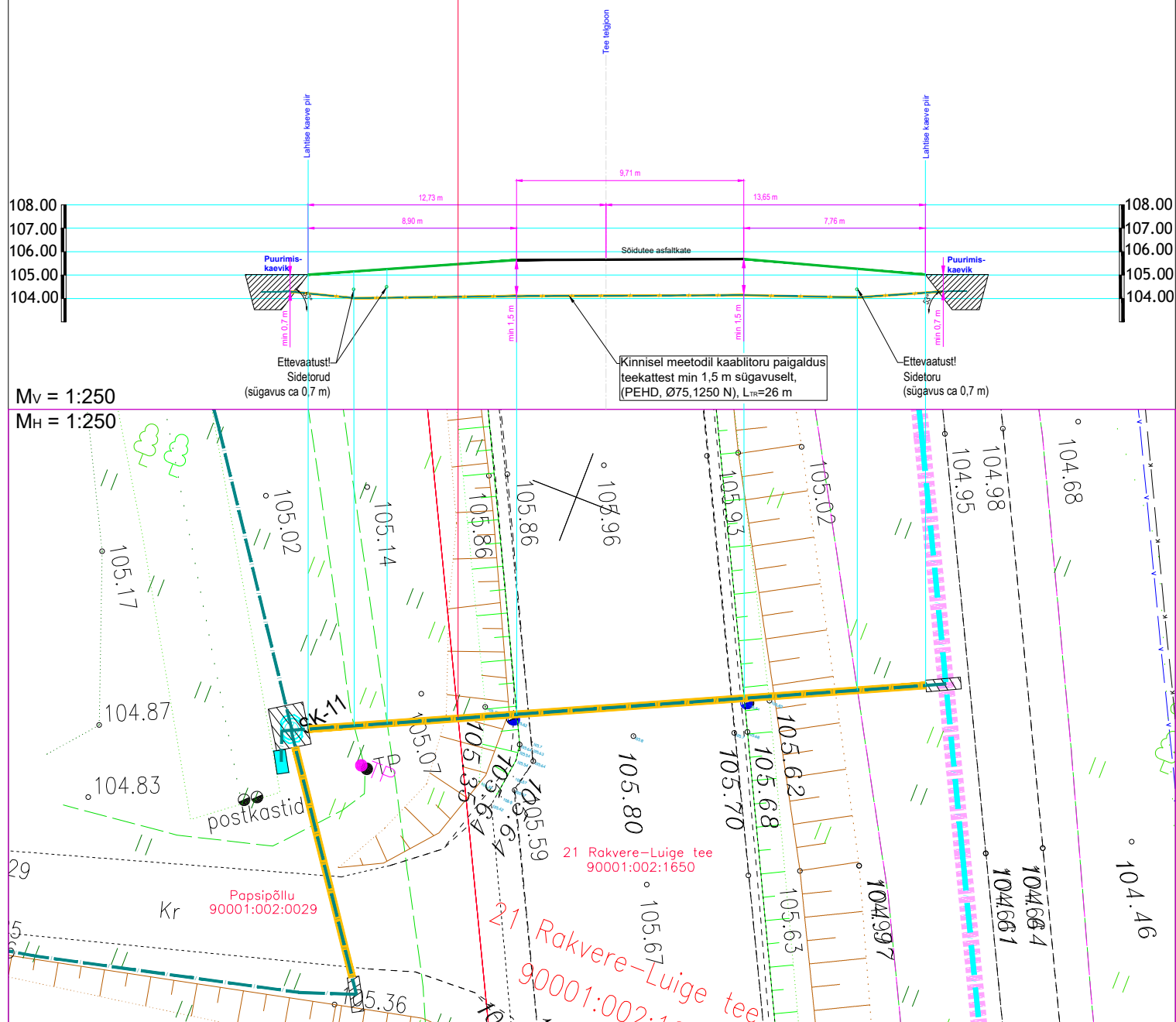

1. Sidetoruga sõidutee alt läbimineks teostada kinnisel meetodil läbipuurumise teel PEHD kaablikaitsetorudes Ø75 (1250 N). Lähtuda Transpordiameti normidest.
2. Enne kaevetöödega alustamist taotleda tööde teostamise luba.
3. Täpsustada ristuvate tehnovõrkude sügavused ja torude läbimõõdud enne puurimistöid. Tagada normidekohased minimaalsed vahekaugused olemasolevate tehnovõrkude ja sidetoru vahel.

Rg-kood 11532243
MTR TEL001063
MTR EEP003048
www.edites.eu
info@edites.eu

EDITES

ENGINEERING

Tellija

Andlgo Eesti OÜ

Projekti
number

23023

Joonise number **EN-7-25**

Projekti nimi/ aadress

Viru-Jaagupi, Vinni, Pajusti alevike ning Kakumäe, Mõdriku, Kehala, Karkuse, Aruvälja, Piira, Vana-Vinni, Vetiku külade optiline side

Vinni vald, Lääne-Viru maakond

Joonise nimi

Maanteega ristumine, lõige 25-25

Projektijuht

S. Knäzev

Projekteerija

S. Knäzev

27.03.2024

Kontrollija

S. Knäzev

Projekti
staadium

TP

Joonise
mõõtkaya

1:250

Leht
Lehti

25 / 44

(+372) 5650 0790

Tartu mnt 46
90001:002:0210

21 Rakvere–Luige tee
90001:002:1650

Lukmani
90001:002:0101

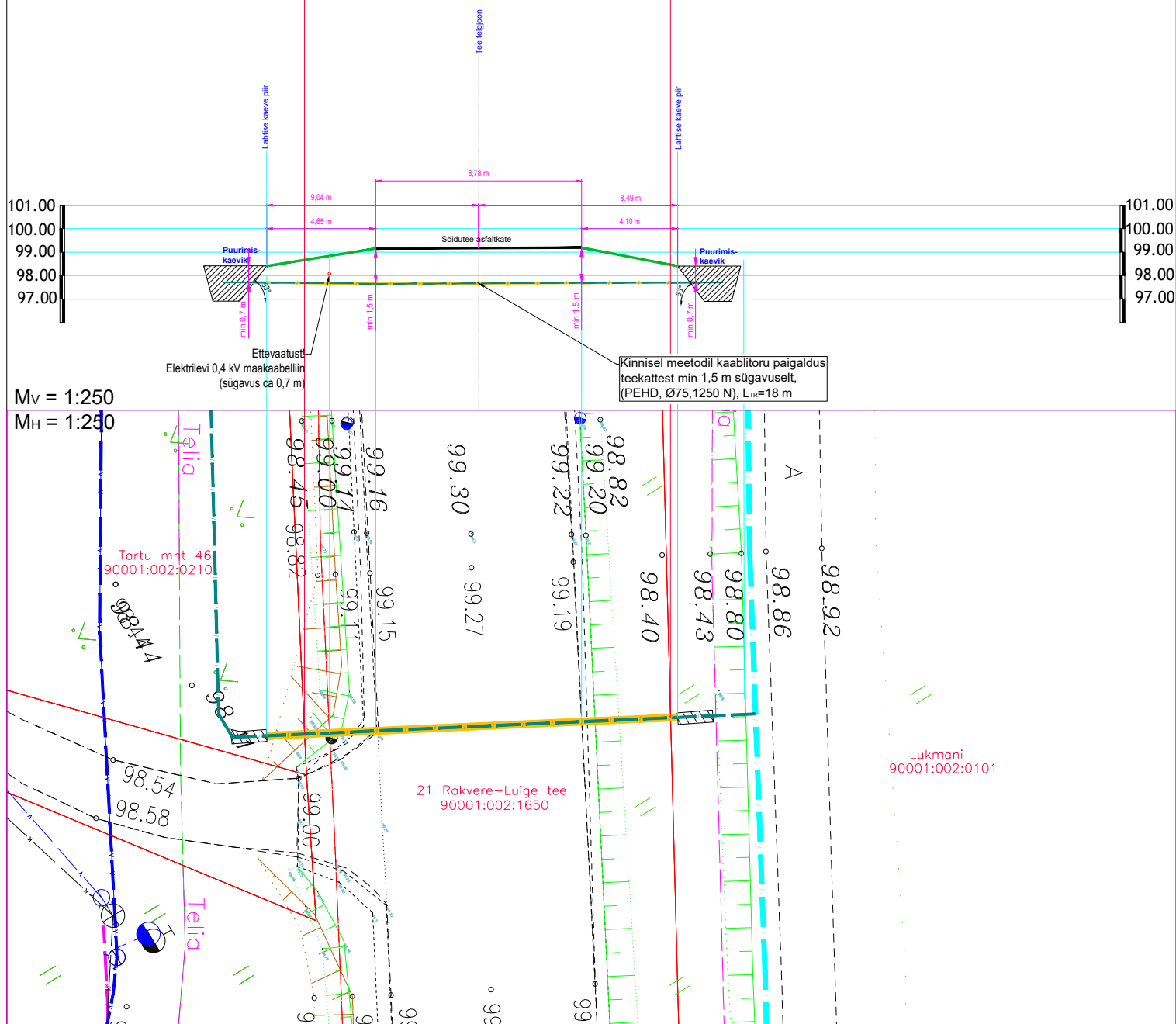

1. Sidetoruga sõidutee alt läbimine teostada kinnisel meetodil läbipuurumise teel PEHD kaablikaitsetorudes Ø75 (1250 N). Lähtuda Transpordiameti normidest.
2. Enne kaevetöödega alustamist taotleda tööde teostamise luba.
3. Täpsustada ristuvate tehnovõrkude sügavused ja torude läbimõõdud enne puurimistööd. Tagada normidekohased minimaalsed vahekaugused olemasolevate tehnovõrkude ja sidetoru vahel.

Rg-kood 11532243
MTR TEL001063
MTR EEP003048
www.edites.eu
info@edites.eu

EDITES

ENGINEERING

Tellija
Andlgo Eesti OÜ

Projekti number	23023
-----------------	-------

Joonise number **EN-7-26**

Projekti nimi/ aadress
 Viru-Jaagupi, Vinni, Pajusti alevike ning Kakumäe, Mödriku, Kehala,
 Karkuse, Aruvälja, Piira, Vana-Vinni, Vetiku külade optiline side
 Vinni vald, Lääne-Viru maakond

Joonise nimi
Maanteega ristumine, lõige 26-26

Projektijuht	S. Knäzev
--------------	-----------

Projekteerija	S. Knäzev	27.03.2024
---------------	-----------	------------

Kontrollija	S. Knäzev
-------------	-----------

Projekti staadium	TP
-------------------	----

Joonise
mõõtkaya 1:250

(+372) 5650 0790 Leht 26 / 44

Sideturu ristumine tugimaanteega 21 Rakvere-Luige tee km 9,04

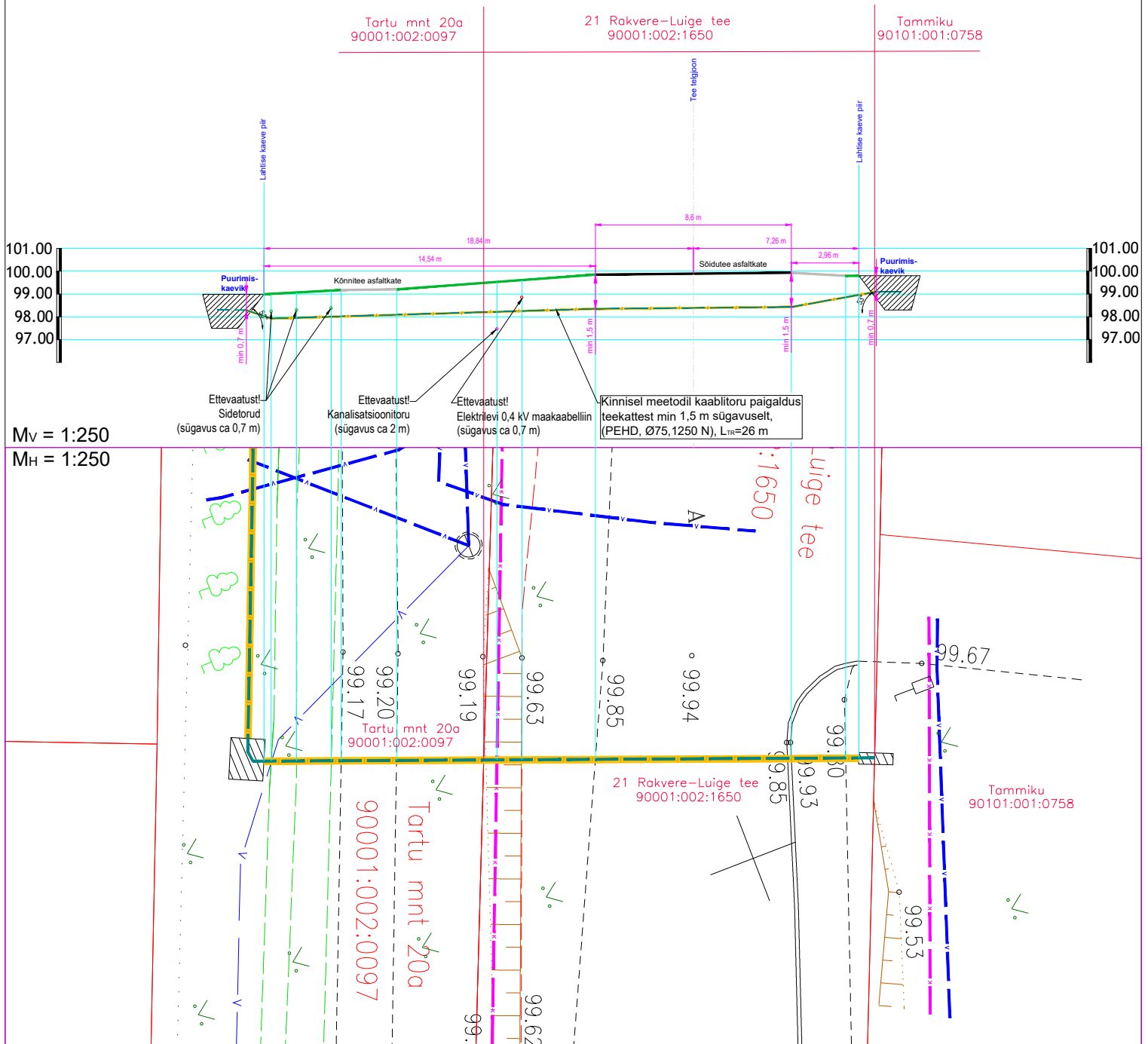

MÄRKUSED:

- Sideturuga sõidutee alt läbiminek teostada kinnisel meetodil läbipuurumise teel PEHD kaablikaitsetorudes Ø75 (1250 N). Lähtuda Transpordiameti normidest.
- Enne kaevetöödega alustamist taotleda tööde teostamise luba.
- Täpsustada ristuvate tehnovõrkude sügavused ja torude läbimõõdud enne puurimistöid. Tagada normidekohased minimaalsed vahekaugused olemasolevate tehnovõrkude ja sidetoru vahel.

Edites OÜ

Rg-kood 11532243
MTR TEL001063
MTR EEP003048
www.edites.eu
info@edites.eu

EDITES
ENGINEERING

Tellija

Andlgo Eesti OÜ

Projekti
number

23023

Joonise
number

EN-7-27

Projekti nimi/ aadress

Viru-Jaagupi, Vinni, Pajusti alevike ning Kakumäe, Mödriku, Kehala, Karkuse, Aruvälja, Piira, Vana-Vinni, Vetiku külade optiline side

Vinni vald, Lääne-Viru maakond

Joonise nimi

Maanteega ristumine, lõige 27-27

Projektijuht	S. Knäzev			Projekti staadium	TP
Projekteerija	S. Knäzev	27.03.2024		Joonise mõõtkava	1:250
Kontrollija	S. Knäzev			Leht	27 / 44
				(+372) 5650 0790	

Sideturu ristumine tugimaanteega 21 Rakvere-Luige tee km 8,5

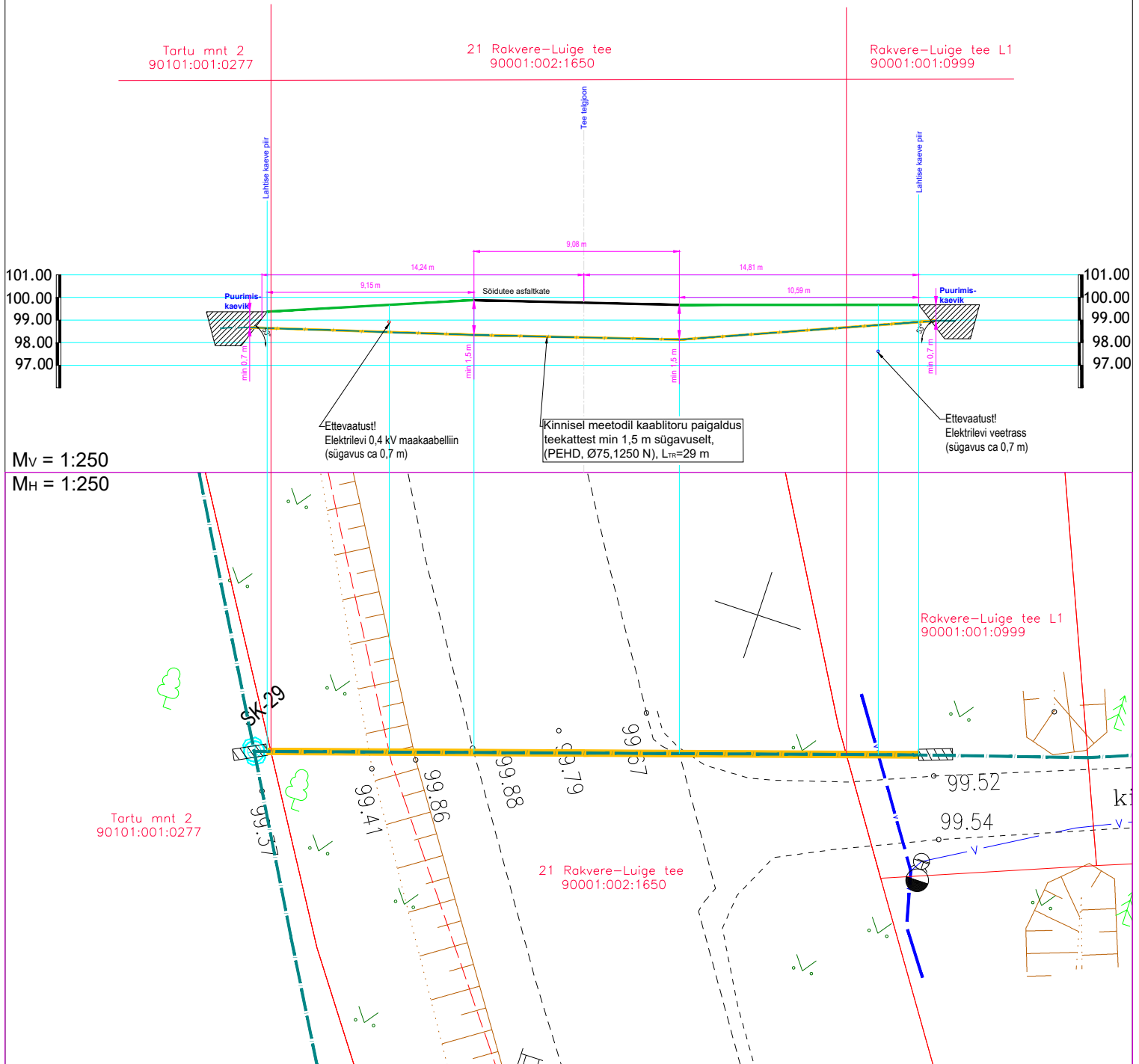

MÄRKUSED:

1. Sidetoriga sõidutee alt läbimineks teostada kinnisel meetodil läbipuurumise teel PEHD kaablikaitsetorudes Ø75 (1250 N). Lähtuda Transpordiameti normidest.
2. Enne kaevetöödega alustamist taotleda tööde teostamise luba.
3. Täpsustada ristuvate tehnovõrkude sügavused ja torude läbimõõdud enne puurimistöid. Tagada normidekohased minimaalsed vahekaugused olemasolevate tehnovõrkude ja sidetoru vahel.

Edites OÜ Rg-kood 11532243 MTR TEL001063 MTR EEP003048 www.edites.eu info@edites.eu			Tellija Andlgo Eesti OÜ		Projekti number 23023	Joonise number EN-7-28
EDITES ENGINEERING			Projekti nimi/ aadress Viru-Jaagupi, Vinni, Pajusti alevike ning Kakumäe, Mödriku, Kehala, Karkuse, Aruvälja, Piira, Vana-Vinni, Vetiku külade optiline side Vinni vald, Lääne-Viru maakond			
			Joonise nimi Maantee ristumine, lõige 28-28			
Projektijuht	S. Knäzev					Projekti staadium TP
Projekteerija	S. Knäzev	27.03.2024				Joonise mõõtkava 1:250
Kontrollija	S. Knäzev				(+372) 5650 0790	Leht 28 / 44

Sideturu ristumine tugimaanteega 21 Rakvere-Luige tee km 8,43

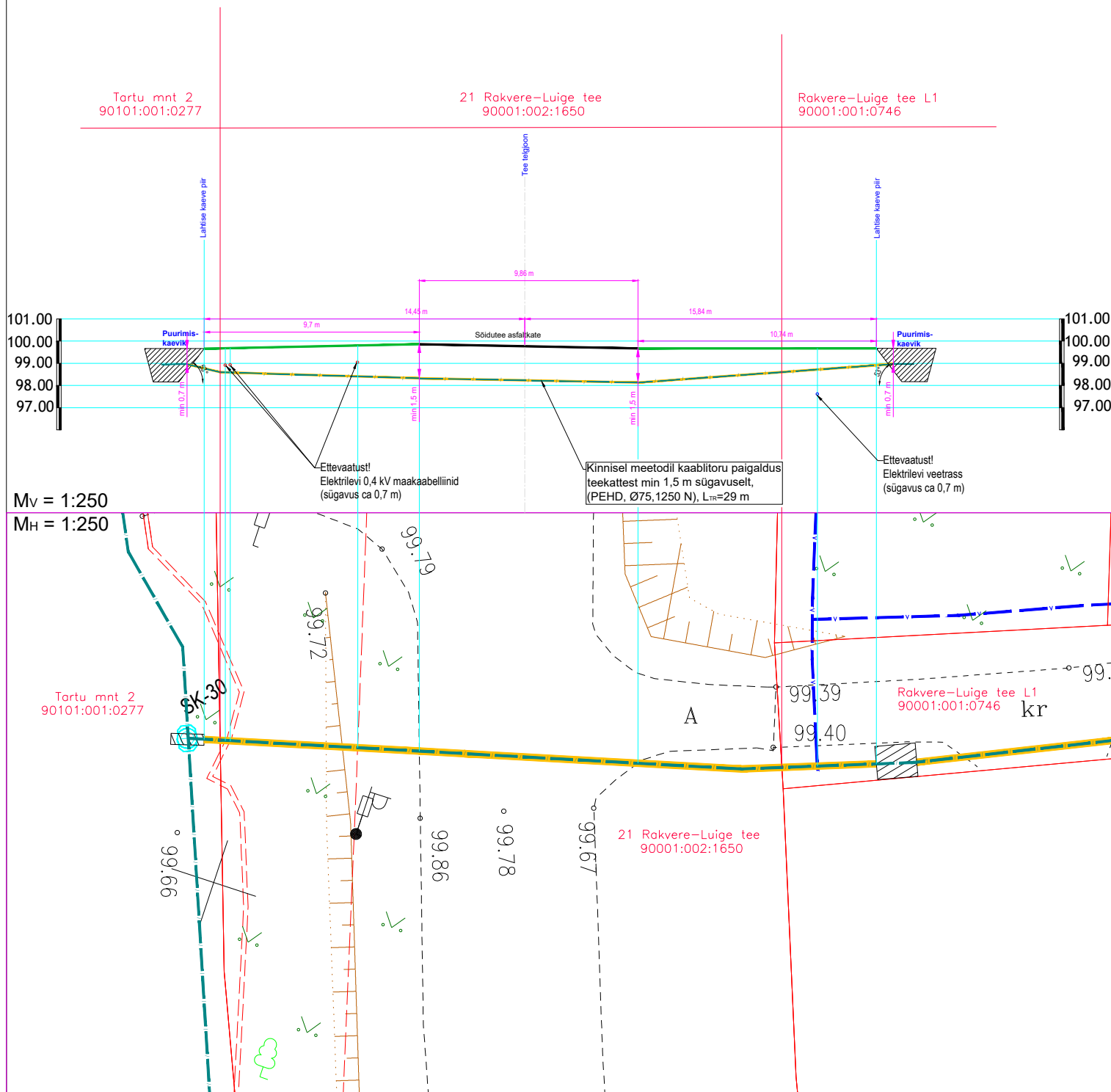

MÄRKUSED:

1. Sidetoriga sõidutee alt läbiminek teostada kinnisel meetodil läbipuurumise teel PEHD kaablikaitsetorudes Ø75 (1250 N). Lähtuda Transpordiameti normidest.
2. Enne kaevetöödega alustamist taotleda tööde teostamise luba.
3. Täpsustada ristuvate tehnovõrkude sügavused ja torude läbimõõdud enne puurimistöid. Tagada normidekohased minimaalsed vahekaugused olemasolevate tehnovõrkude ja sidetoru vahel.

Edites OÜ Rg-kood 11532243 MTR TEL001063 MTR EEP003048 www.edites.eu info@edites.eu			Tellija Andlgo Eesti OÜ		Projekti number 23023	Joonise number EN-7-29
EDITES ENGINEERING			Projekti nimi/ aadress Viru-Jaagupi, Vinni, Pajusti alevike ning Kakumäe, Mödriku, Kehala, Karkuse, Aruvälja, Piira, Vana-Vinni, Vetiku külade optiline side Vinni vald, Lääne-Viru maakond			
			Joonise nimi Maanteega ristumine, lõige 29-29			
Projektijuht	S. Knäzev				Projekti staadium	TP
Projekteerija	S. Knäzev	27.03.2024			Joonise mõõtkava	1:250
Kontrollija	S. Knäzev				Leht	29 / 44
			(+372) 5650 0790			

Sidetuuri ristumine tugimaanteega 21 Rakvere-Luige tee km 8,32

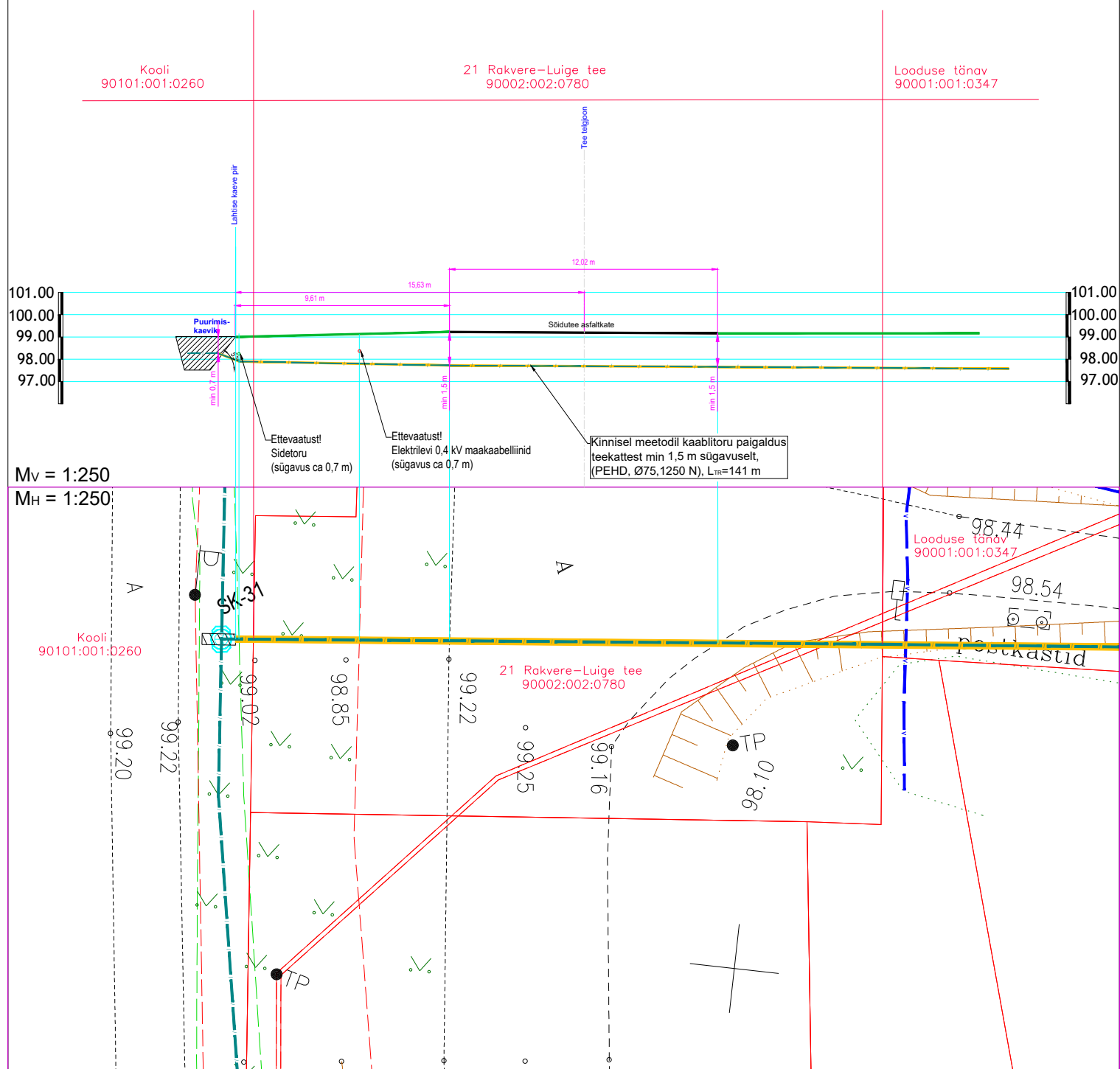

MÄRKUSED:

1. Sidetoruga sõidutee alt läbimineks teostada kinnisel meetodil läbipuurumise teel PEHD kaablikaitsetorudes Ø75 (1250 N). Lähtuda Transpordiameti normidest.
2. Enne kaevetöödega alustamist taotleda tööde teostamise luba.
3. Täpsustada ristuvate tehnovõrkude sügavused ja torude läbimõõdud enne puurimistööd. Tagada normidekohased minimaalsed vahekaugused olemasolevate tehnovõrkude ja sidetoru vahel.

Edites OÜ Rg-kood 11532243 MTR TEL001063 MTR EEP003048 www.edites.eu info@edites.eu					Tellija Andlgo Eesti OÜ		Projekti number 23023		Joonise number EN-7-30	
					Projekti nimi/ aadress Viru-Jaaguپی, Vinni, Pajusti alevike ning Kakumäe, Mödriku, Kehala, Karkuse, Aruvälja, Piira, Vana-Vinni, Vetiku külade optiline side					
					Vinni vald, Lääne-Viru maakond					
					Joonise nimi Maanteega ristumine, lõige 30-30					
Projektijuht	S. Knäzev								Projekti staadium	TP
Projekteerija	S. Knäzev	27.03.2024							Joonise mõõtkava	1:250
Kontrollija	S. Knäzev						(+372) 5650 0790		Leht Lehti	30 / 44

Sideturu ristumine tugimaanteega 21 Rakvere-Luige tee km 8,09

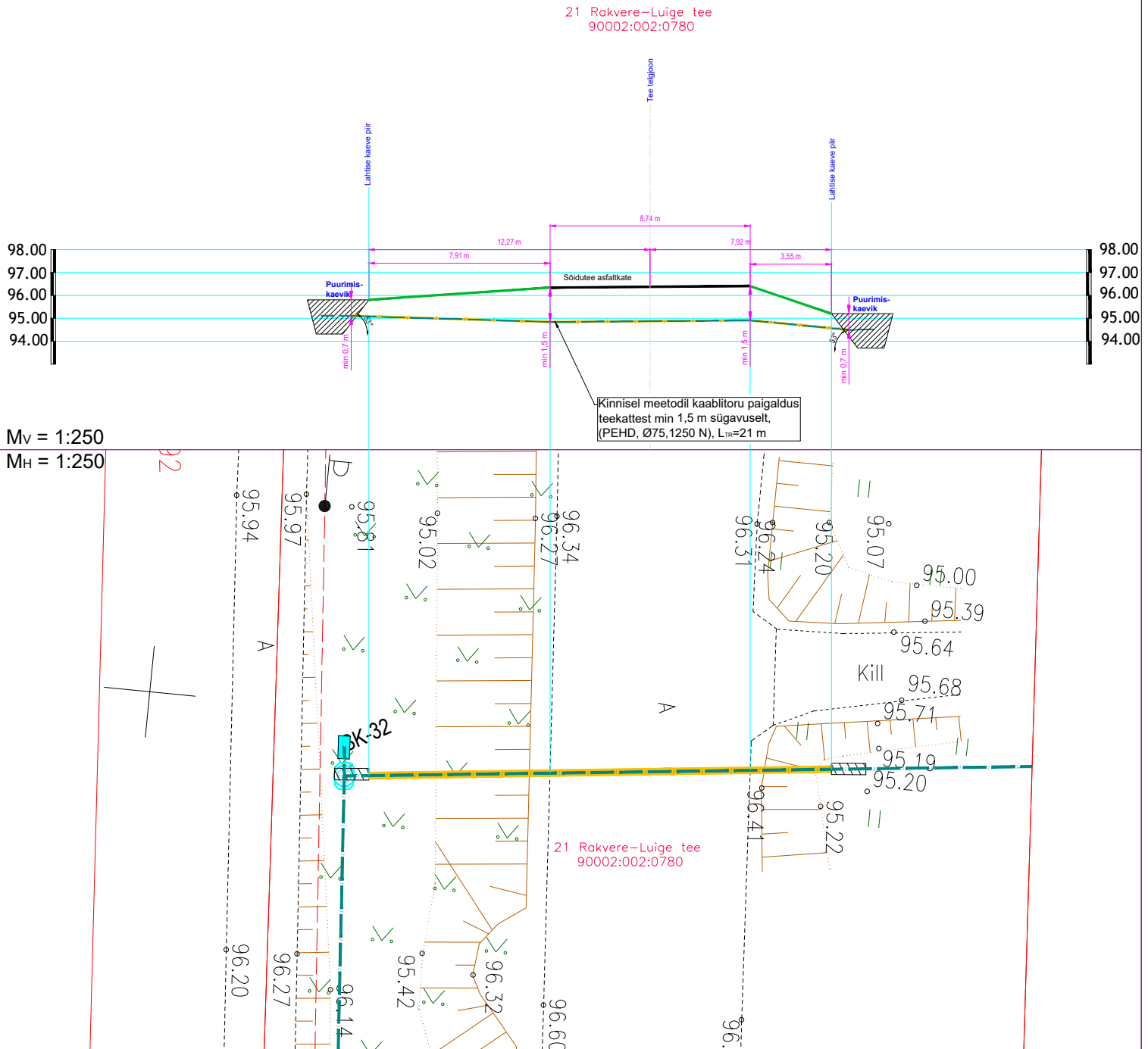

MÄRKUSED:

- Sideturuga sõidutee alt läbimineks teostada kinnisel meetodil läbipuurumise teel PEHD kaablikaitsetorudes Ø75 (1250 N). Lähtuda Transpordiameti normidest.
- Enne kaevetöödega alustamist taotleda tööde teostamise luba.
- Täpsustada ristuvate tehnovõrkude sügavused ja torude läbimõõdud enne puurimistöid. Tagada normidekohased minimaalsed vahekaugused olemasolevate tehnovõrkude ja sideturu vahel.

Edites OÜ Rg-kood 11532243 MTR TEL001063 MTR EEP003048 www.edites.eu info@edites.eu			Tellija Andlgo Eesti OÜ		Projekti number 23023	Joonise number EN-7-31
EDITES ENGINEERING			Projekti nimi/ aadress Viru-Jaagupi, Vinni, Pajusti alevike ning Kakumäe, Mödriku, Kehala, Karkuse, Aruvälja, Piira, Vana-Vinni, Vetiku külade optiline side Vinni vald, Lääne-Viru maakond			
			Joonise nimi Maantee ristumine, lõige 31-31			
Projektijuht	S. Knäzev				Projekti staadium	TP
Projekteerija	S. Knäzev	27.03.2024			Joonise mõõtkava	1:250
Kontrollija	S. Knäzev				Leht	31 / 44
			(+372) 5650 0790			

Sideturu ristumine kõrvalmaanteega 17125 Vilgu-Vinni-Pajusti tee km 3,1

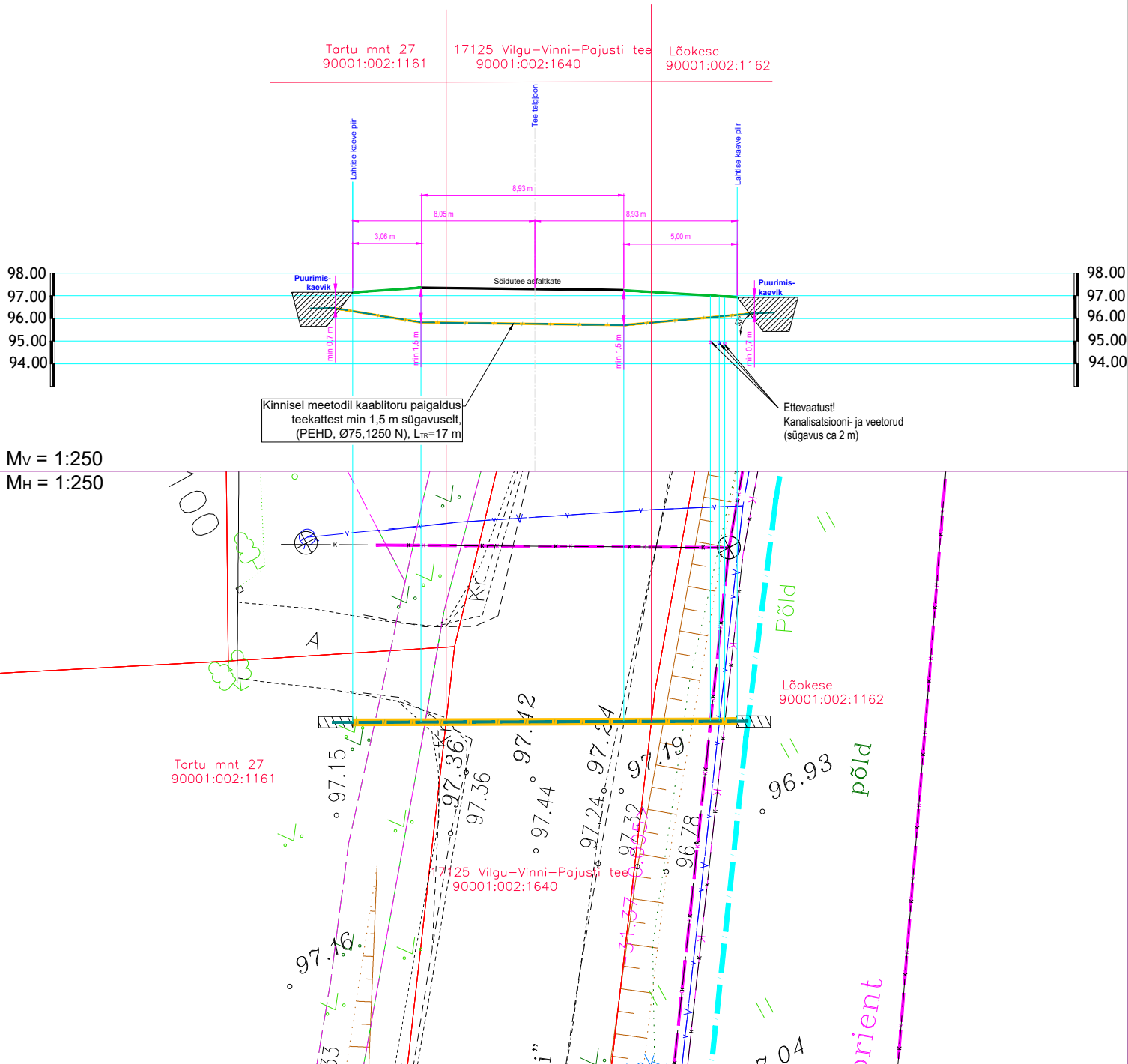

M_V = 1:250
M_H = 1:250

MÄRKUSED:

- Sideturuga sõidutee alt läbiminek teostada kinnisel meetodil läbipuurumise teel PEHD kaablikaitsetorudes Ø75 (1250 N). Lähtuda Transpordiameti normidest.
- Enne kaevetöödega alustamist taotleda tööde teostamise luba.
- Täpsustada ristuvate tehnovõrkude sügavused ja torude läbimõõdud enne puurimistöid. Tagada normidekohased minimaalsed vahekaugused olemasolevate tehnovõrkude ja sideturu vahel.

Edites OÜ

Rg-kood 11532243
MTR TEL001063
MTR EEP003048
www.edites.eu
info@edites.eu

EDITES
ENGINEERING

Tellijä

Andlgo Eesti OÜ

Projekti
number

23023

Joonise
number

EN-7-32

Projekti nimi/ aadress

Viru-Jaagupi, Vinni, Pajusti alevike ning Kakumäe, Mödriku, Kehala, Karkuse, Aruvälja, Piira, Vana-Vinni, Vetiku külade optiline side

Vinni vald, Lääne-Viru maakond

Joonise nimi

Maanteega ristumine, lõige 32-32

Projektijuht

S. Knäzev

Projekteerija

S. Knäzev

27.03.2024

Kontrollija

S. Knäzev

Projekti
staadium

TP

Joonise
mõõtkava

1:250

Leht

32 / 44

(+372) 5650 0790

Sideturu ristumine kõrvalmaanteega 17125 Vilgu-Vinni-Pajusti tee km 3,1

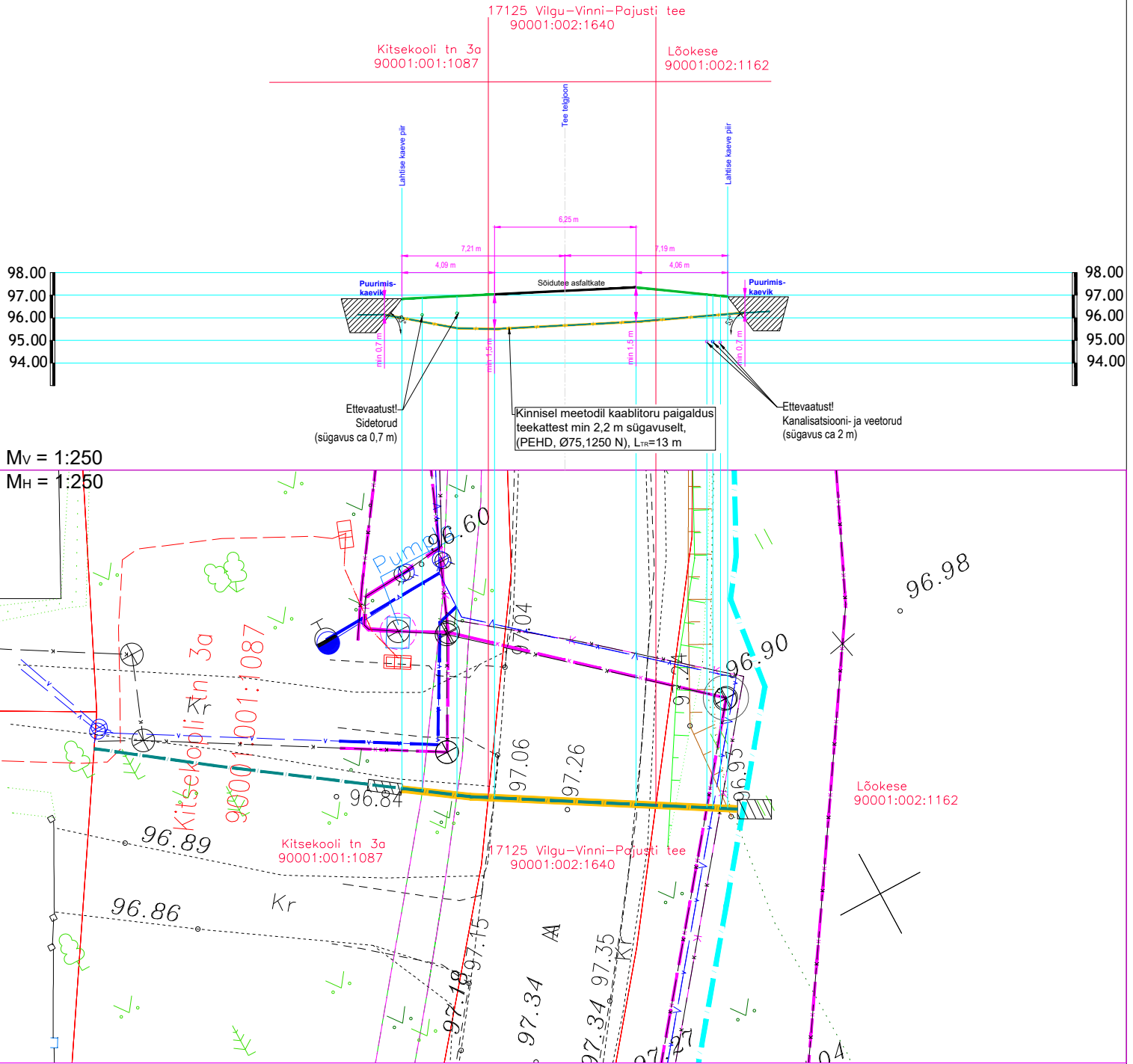

MÄRKUSED:

1. Sidetoriga sõidutee alt läbiminek teostada kinnisel meetodil läbipuurumise teel PEHD kaablikaitsetorudes Ø75 (1250 N). Lähtuda Transpordiameti normidest.
2. Enne kaevetöödega alustamist taotleda tööde teostamise luba.
3. Täpsustada ristuvate tehnovõrkude sügavused ja torude läbimõõdud enne puurimistöid. Tagada normidekohased minimaalsed vahekaugused olemasolevate tehnovõrkude ja sidetoru vahel.

Edites OÜ

Rg-kood 11532243
MTR TEL001063
MTR EEP003048
www.edites.eu
info@edites.eu

EDITES
ENGINEERING

Tellija

Andlgo Eesti OÜ

Projekti
number

23023

Joonise
number

EN-7-33

Projekti nimi/ aadress

Viru-Jaagupi, Vinni, Pajusti alevike ning Kakumäe, Mödriku, Kehala, Karkuse, Aruvälja, Piira, Vana-Vinni, Vetiku külade optiline side

Vinni vald, Lääne-Viru maakond

Joonise nimi

Maanteega ristumine, lõige 33-33

Projektijuht

S. Knäzev

Projekteerija

S. Knäzev

27.03.2024

Kontrollija

S. Knäzev

Projekti
staadium

TP

Joonise
mõõtkava

1:250

Leht

33 / 44

(+372) 5650 0790

Sidetoru ristumine kõrvalmaanteega 17125 Vilgu-Vinni-Pajusti tee km 1,82

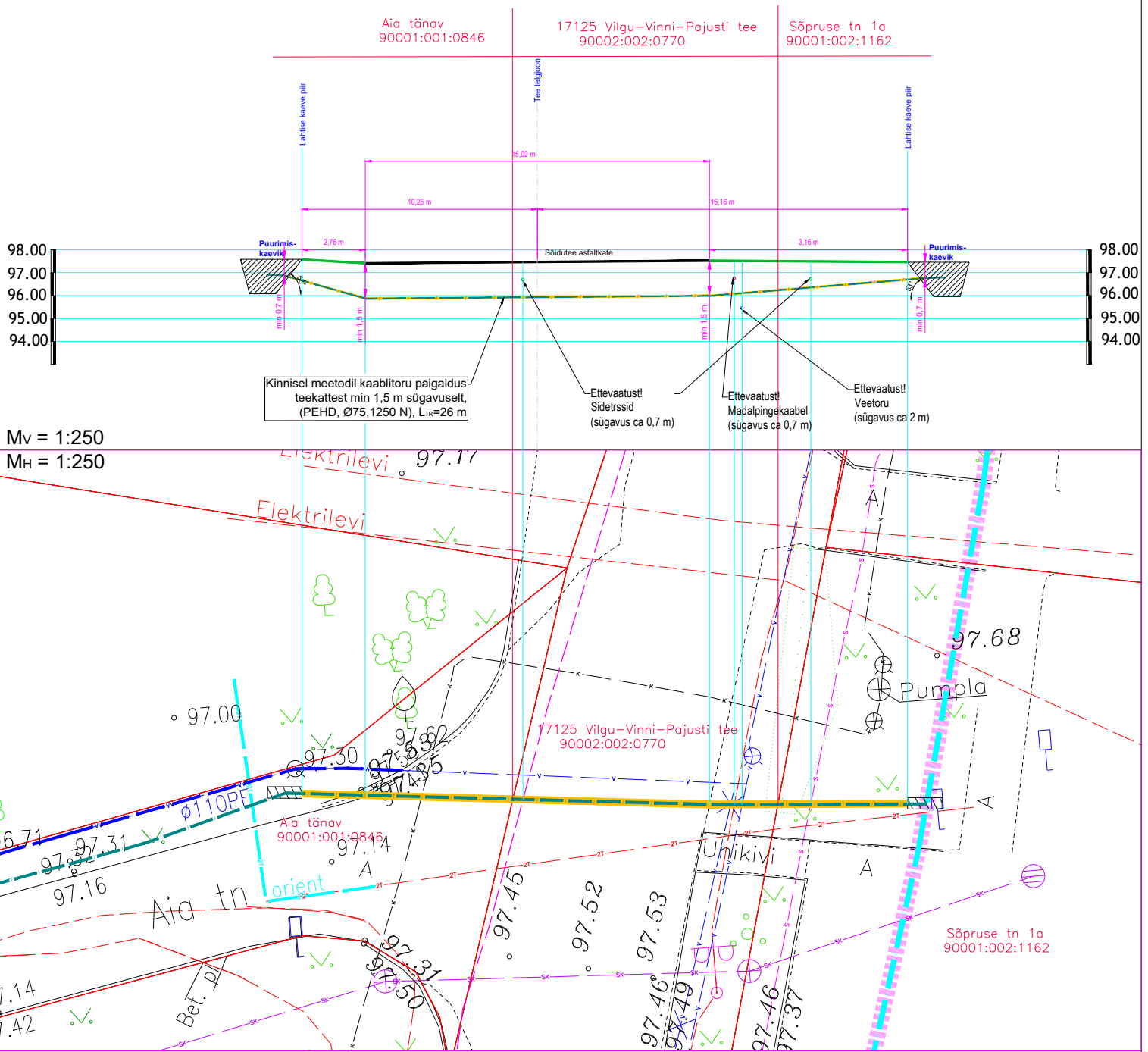

MÄRKUSED:

1. Sidetoruga sõidutee alt läbiminek teostada kinnisel meetodil läbipuurumise teel PEHD kaablikaitsetorudes Ø75 (1250 N). Lähtuda Transpordiameti normidest.
2. Enne kaevetöödega alustamist taotleda tööde teostamise luba.
3. Täpsustada ristuvate tehnovõrkude sügavused ja torude läbimõõdud enne puurimistöid. Tagada normidekohased minimaalsed vahekaugused olemasolevate tehnovõrkude ja sidetoru vahel.

Edites OÜ Rg-kood 11532243 MTR TEL001063 MTR EEP003048 www.edites.eu info@edites.eu			Tellija Andlgo Eesti OÜ		Projekti number 23023	Joonise number EN-7-34
EDITES ENGINEERING			Projekti nimi/ aadress Viru-Jaagupi, Vinni, Pajusti alevike ning Kakumäe, Mödriku, Kehala, Karkuse, Aruvälja, Piira, Vana-Vinni, Vetiku külade optiline side Vinni vald, Lääne-Viru maakond			
			Joonise nimi Maanteega ristumine, lõige 34-34			
Projektijuht	S. Knäzev				Projekti staadium	TP
Projekteerija	S. Knäzev	27.03.2024			Joonise mõõtkava	1:250
Kontrollija	S. Knäzev				(+372) 5650 0790	Leht Lehti 34 / 44

Sideturu ristumine kõrvalmaanteega 17125 Vilgu-Vinni-Pajusti tee km 1,65

17205 Vinni-Mõdriku tee
90002:001:0339

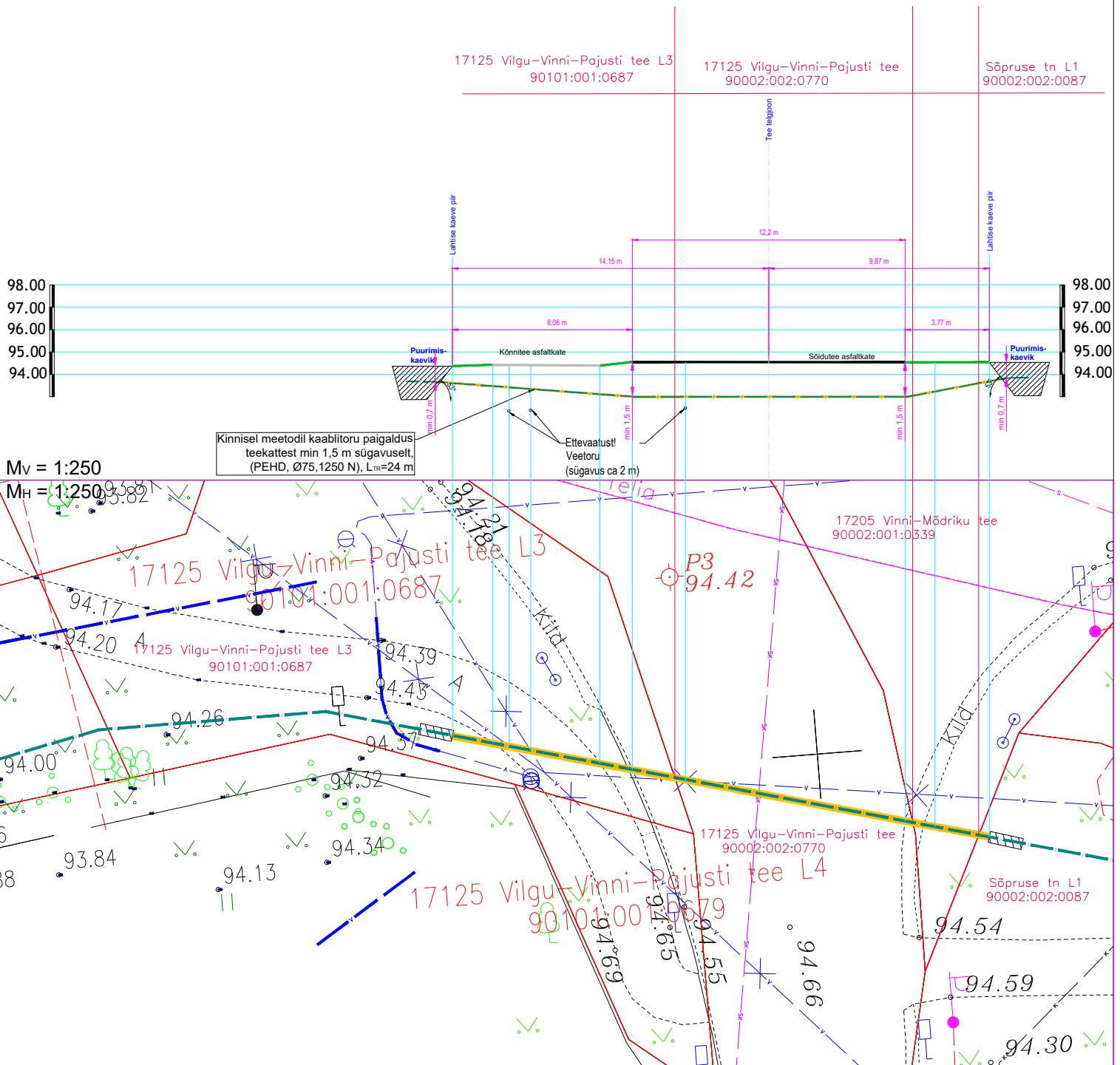

MÄRKUSED:

1. Sidetoriga sõidutee alt läbiminek teostada kinnisel meetodil läbipuurumise teel PEHD kaablikaitsetorudes Ø75 (1250 N). Lähtuda Transpordiameti normidest.
2. Enne kaevetöödega alustamist taotleda tööde teostamise luba.
3. Täpsustada ristuvate tehnovõrkude sügavused ja torude läbimõõdud enne puurimistöid. Tagada normidekohased minimaalsed vahekaugused olemasolevate tehnovõrkude ja sidetoru vahel.

Edites OÜ Rg-kood 11532243 MTR TEL001063 MTR EEP003048 www.edites.eu info@edites.eu			Tellija Andlgo Eesti OÜ		Projekti number 23023	Joonise number EN-7-35
EDITES ENGINEERING			Projekti nimi/ aadress Viru-Jaagupi, Vinni, Pajusti alevike ning Kakumäe, Mõdriku, Kehala, Karkuse, Aruvälja, Piira, Vana-Vinni, Vetiku külade optiline side Vinni vald, Lääne-Viru maakond			
			Joonise nimi Maantee ristumine, lõige 35-35			
Projektijuht	S. Knäzev				Projekti staadium	TP
Projekteerija	S. Knäzev	27.03.2024			Joonise mõõtkava	1:250
Kontrollija	S. Knäzev				Leht	35 / 44
			(+372) 5650 0790			

Sideturu ristumine kõrvalmaanteega 17125 Vilgu-Vinni-Pajusti tee km 1,60

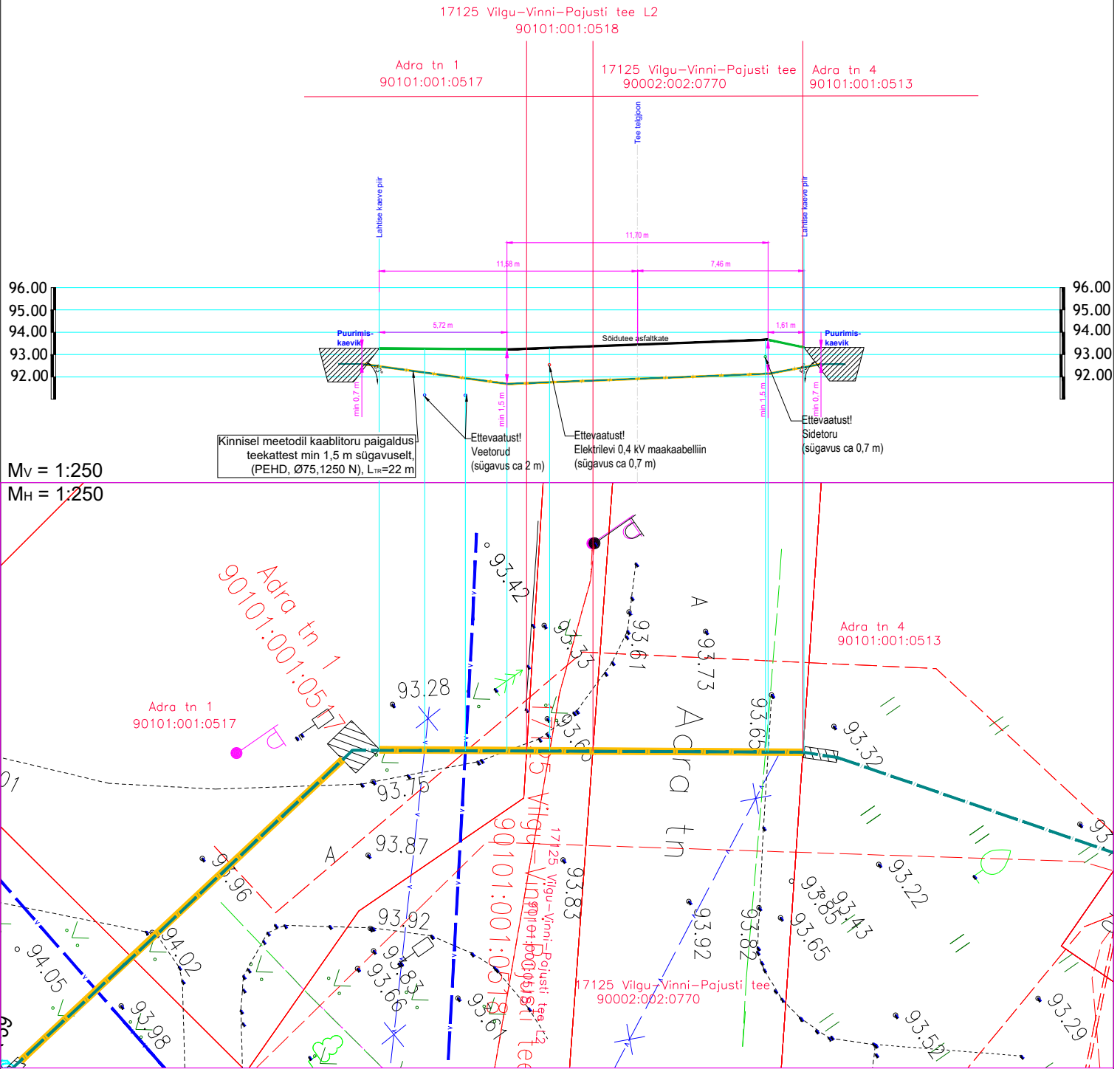

MÄRKUSED:

- Sideturuga sõidutee alt läbiminek teostada kinnisel meetodil läbipuurumise teel PEHD kaablikaitsetorudes Ø75 (1250 N). Lähtuda Transpordiameti normidest.
- Enne kaevetöödega alustamist taotleda tööde teostamise luba.
- Täpsustada ristuvate tehnovõrkude sügavused ja torude läbimõõdud enne puurimistöid. Tagada normidekohased minimaalsed vahekaugused olemasolevate tehnovõrkude ja sidetoru vahel.

Edites OÜ

Rg-kood 11532243
MTR TEL001063
MTR EEP003048
www.edites.eu
info@edites.eu

EDITES
ENGINEERING

Tellijä

Andlgo Eesti OÜ

Projekti
number

23023

Joonise
number

EN-7-36

Projekti nimi/ aadress

Viru-Jaagupi, Vinni, Pajusti alevike ning Kakumäe, Mödriku, Kehala, Karkuse, Aruvälja, Piira, Vana-Vinni, Vetiku külade optiline side

Vinni vald, Lääne-Viru maakond

Joonise nimi

Maanteega ristumine, lõige 36-36

Projektijuht

S. Knäzev

Projekteerija

S. Knäzev

27.03.2024

Kontrollija

S. Knäzev

Projekti
staadium

TP

Joonise
mõõtkava

1:250

Leht

36 / 42

(+372) 5650 0790

Sideturu ristumine kõrvalmaanteega 17125 Vilgu-Vinni-Pajusti tee km 1,31

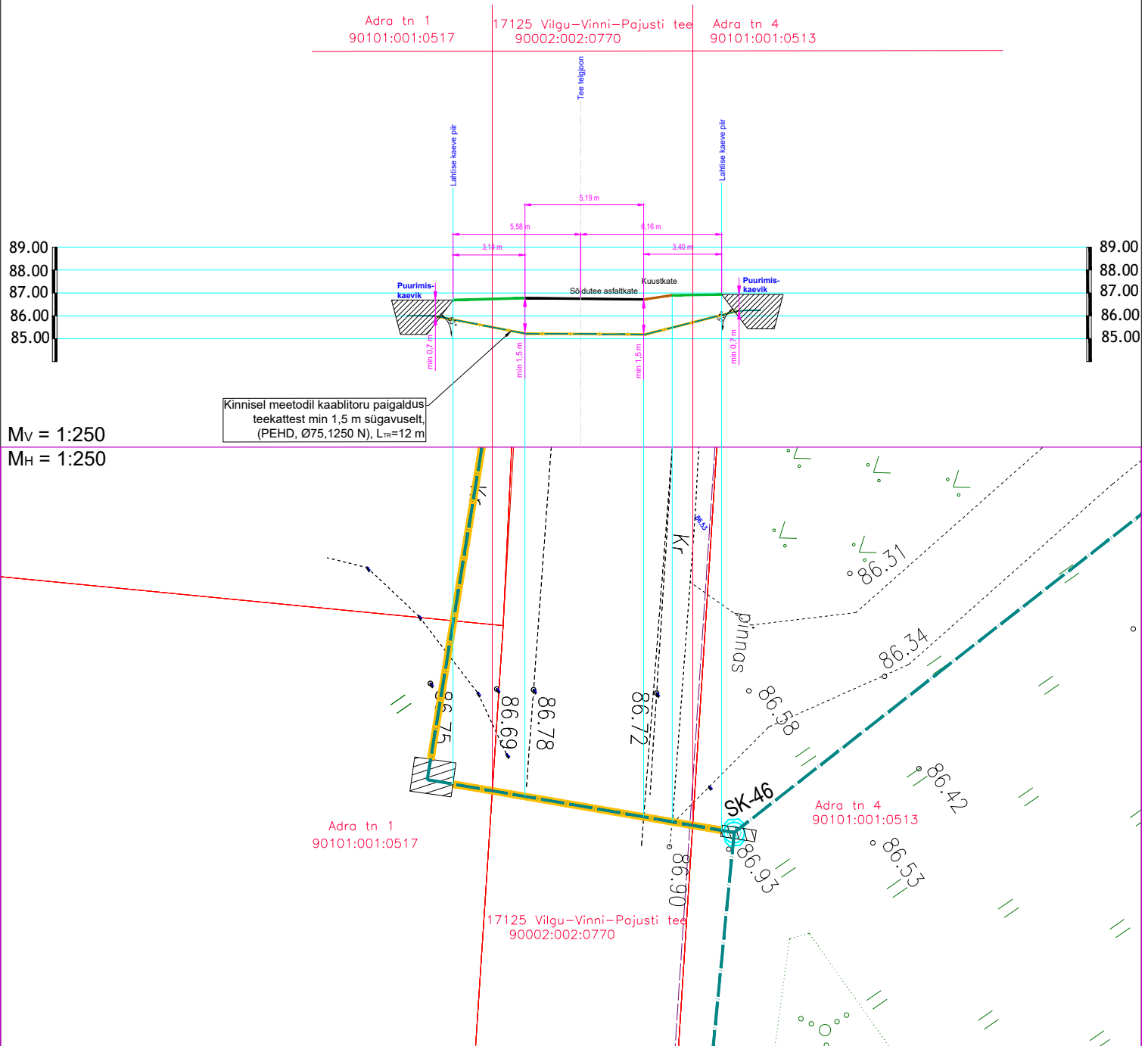

MÄRKUSED:

- Sideturuga sõidutee alt läbimineks teostada kinnisel meetodil läbipuurumise teel PEHD kaablikaitsetorudes Ø75 (1250 N). Lähtuda Transpordiameti normidest.
- Enne kaevetöödega alustamist taotleda tööde teostamise luba.
- Täpsustada ristuvate tehnovõrkude sügavused ja torude läbimõõdud enne puurimistöid. Tagada normidekohased minimaalsed vahekaugused olemasolevate tehnovõrkude ja sidetoru vahel.

Edites OÜ Rg-kood 11532243 MTR TEL001063 MTR EEP003048 www.edites.eu info@edites.eu			Tellija Andlgo Eesti OÜ		Projekti number 23023	Joonise number EN-7-37
EDITES ENGINEERING			Projekti nimi/ aadress Viru-Jaagupi, Vinni, Pajusti alevike ning Kakumäe, Mödriku, Kehala, Karkuse, Aruvälja, Piira, Vana-Vinni, Vetiku külade optiline side Vinni vald, Lääne-Viru maakond			
			Joonise nimi Maantee ristumine, lõige 37-37			
Projekti juht	S. Knäzev				Projekti staadium	TP
Projekteerija	S. Knäzev	27.03.2024			Joonise mõõtkava	1:250
Kontrollija	S. Knäzev				Leht	37 / 44
			(+372) 5650 0790			

Sideturu ristumine kõrvalmaanteega 17125 Vilgu-Vinni-Pajusti tee km 1,16

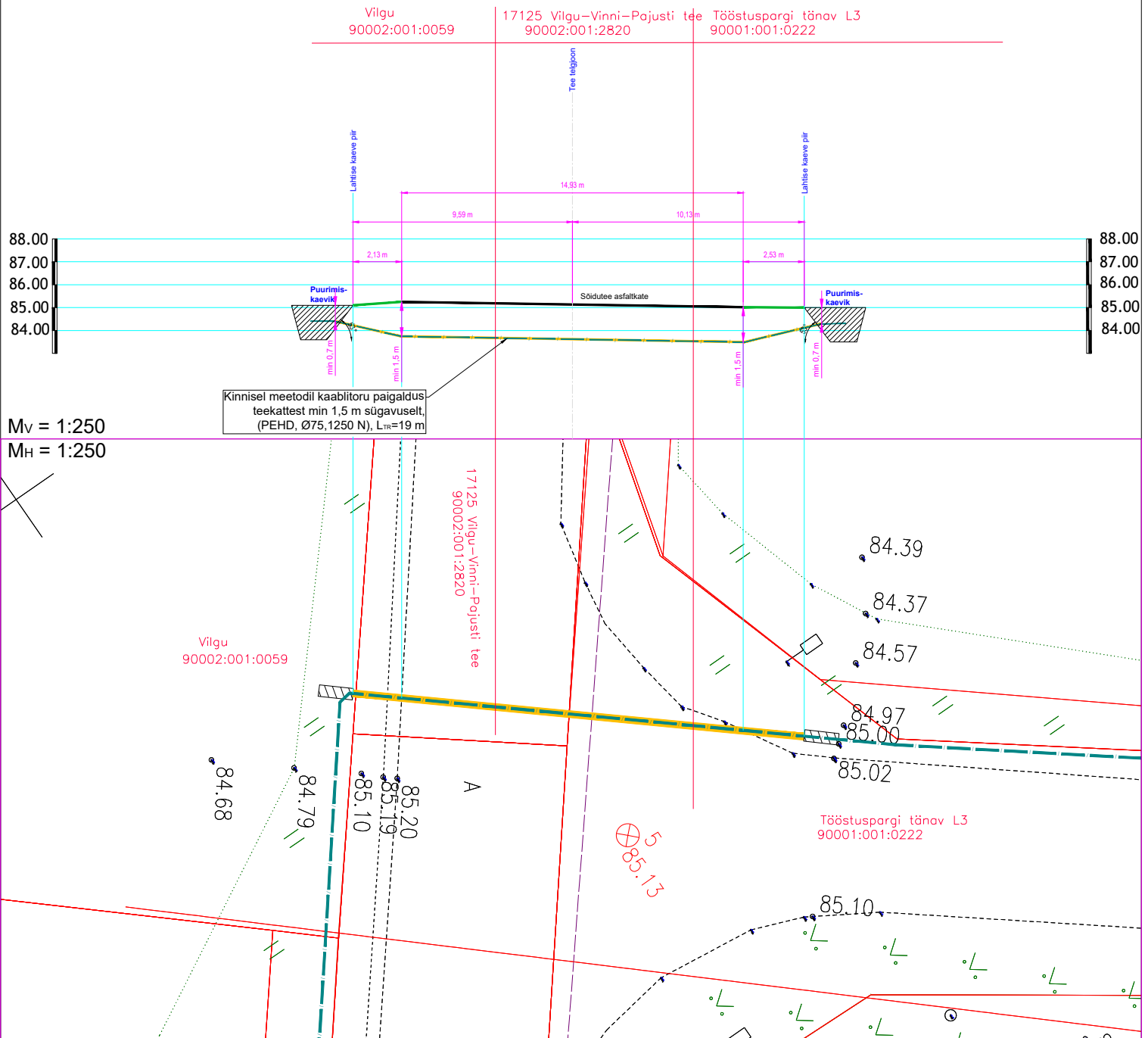

MÄRKUSED:

- Sideturuga sõidutee alt läbiminek teostada kinnisel meetodil läbipuurumise teel PEHD kaablikaitsetorudes Ø75 (1250 N). Lähtuda Transpordiameti normidest.
- Enne kaevetöödega alustamist taotleda tööde teostamise luba.
- Täpsustada ristuvate tehnovõrkude sügavused ja torude läbimõõdud enne puurimistöid. Tagada normidekohased minimaalsed vahekaugused olemasolevate tehnovõrkude ja sidetoru vahel.

Edites OÜ

Rg-kood 11532243
MTR TEL001063
MTR EEP003048
www.edites.eu
info@edites.eu

EDITES
ENGINEERING

Tellija

Andlgo Eesti OÜ

Projekti
number

23023

Joonise
number

EN-7-38

Projekti nimi/ aadress

Viru-Jaagupi, Vinni, Pajusti alevike ning Kakumäe, Mödriku, Kehala, Karkuse, Aruvälja, Piira, Vana-Vinni, Vetiku külade optiline side

Vinni vald, Lääne-Viru maakond

Joonise nimi

Maanteega ristumine, lõige 38-38

Projektijuht

S. Knäzev

Projekteerija

S. Knäzev

27.03.2024

Kontrollija

S. Knäzev

Projekti
staadium

TP

Joonise
mõõtkava

1:250

Leht

38 / 44

(+372) 5650 0790

Sideturu ristumine kõrvalmaanteega 17205 Vinni-Mõdriku tee km 0,25

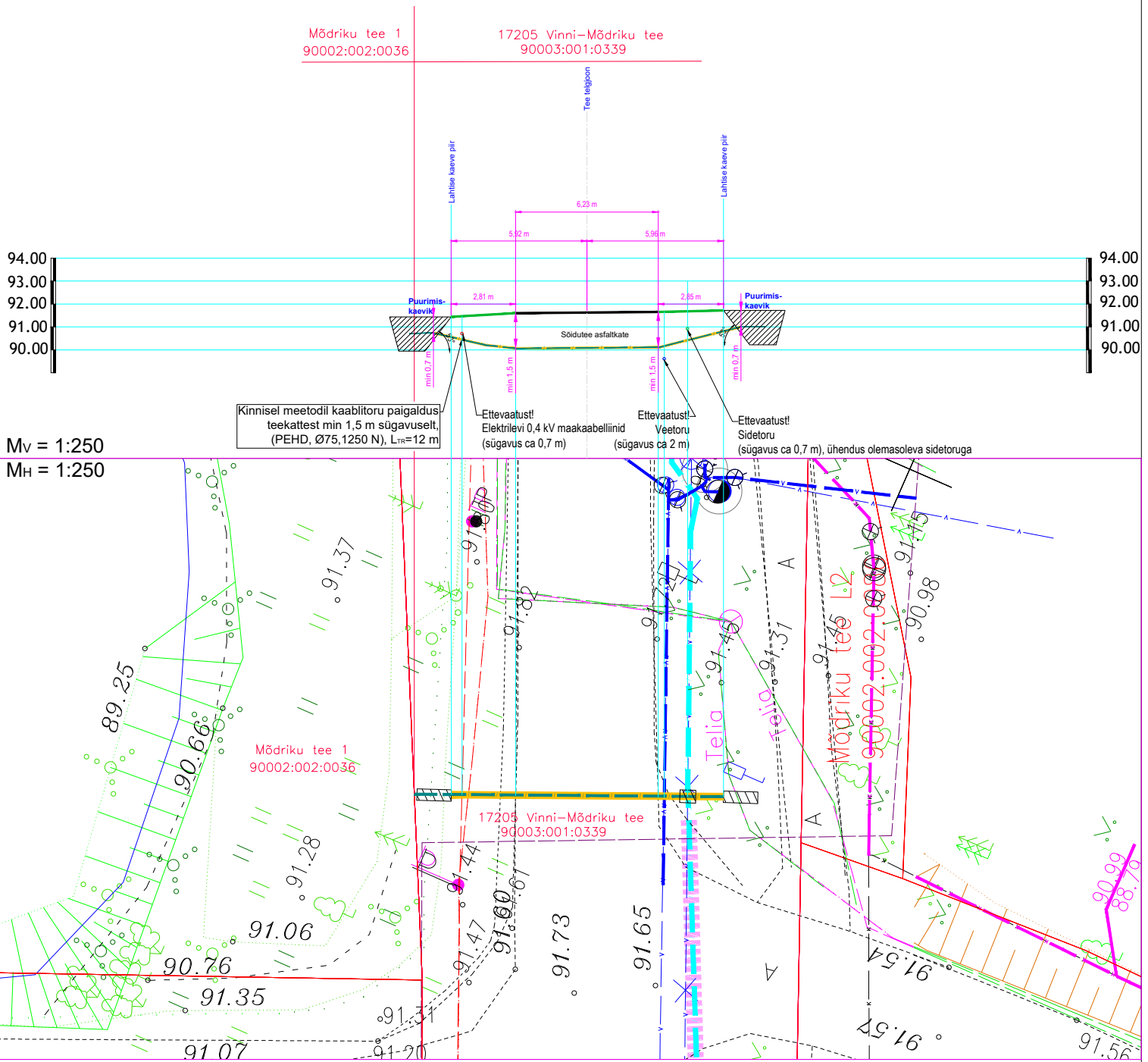

M_V = 1:250
M_H = 1:250

MÄRKUSED:

1. Sidetoriga sõidutee alt läbiminek teostada kinnisel meetodil läbipuurumise teel PEHD kaablikaitsetorudes Ø75 (1250 N). Lähtuda Transpordiameti normidest.
2. Enne kaevetöödega alustamist taotleda tööde teostamise luba.
3. Täpsustada ristuvate tehnovõrkude sügavused ja torude läbimõõdud enne puurimistöid. Tagada normidekohased minimaalsed vahekaugused olemasolevate tehnovõrkude ja sidetoru vahel.

Edites OÜ

Rg-kood 11532243
MTR TEL001063
MTR EEP003048
www.edites.eu
info@edites.eu

EDITES
ENGINEERING

Tellija

Andlgo Eesti OÜ

Projekti
number

23023

Joonise
number

EN-7-39

Projekti nimi/ aadress

Viru-Jaagupi, Vinni, Pajusti alevike ning Kakumäe, Mõdriku, Kehala, Karkuse, Aruvälja, Piira, Vana-Vinni, Vetiku külade optiline side

Vinni vald, Lääne-Viru maakond

Joonise nimi

Maanteega ristumine, lõige 39-39

Projektijuht

S. Knäzev

Projekteerija

S. Knäzev

27.03.2024

Kontrollija

S. Knäzev

Projekti
staadium

TP

Joonise
mõõtkava

1:250

Leht

39 / 44

(+372) 5650 0790

17205 Vinni-Mõdriku tee
90003:001:0339

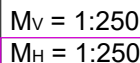

- ## Edites OÜ

Rg-kood 11532243
MTR TEL001063
MTR EEP003048
www.edites.eu
info@edites.eu



Tellija
Andlgo Eesti OÜ

Projekti number	23023
-----------------	-------

Joonise number **EN-7-40**

Projekti nimi/ aadress
 Viru-Jaagupi, Vinni, Pajusti alevike ning Kakumäe, Mödriku, Kehala,
 Karkuse, Aruvälja, Piira, Vana-Vinni, Vetiku külade optiline side
 Vinni vald, Lääne-Viru maakond

Joonise nimi
Maanteega ristumine, lõige 40-40

Projekti juht	S. Knäzev				Projekti staadium	TP
Projekteerija	S. Knäzev	27.03.2024			Joonise mõõtka	1:250
Kontrollija	S. Knäzev			(+372) 5650 0790	Leht Lehti	40 / 44

Sideturu ristumine kõrvalmaanteega 17205 Vinni-Mõdriku tee km 0,58

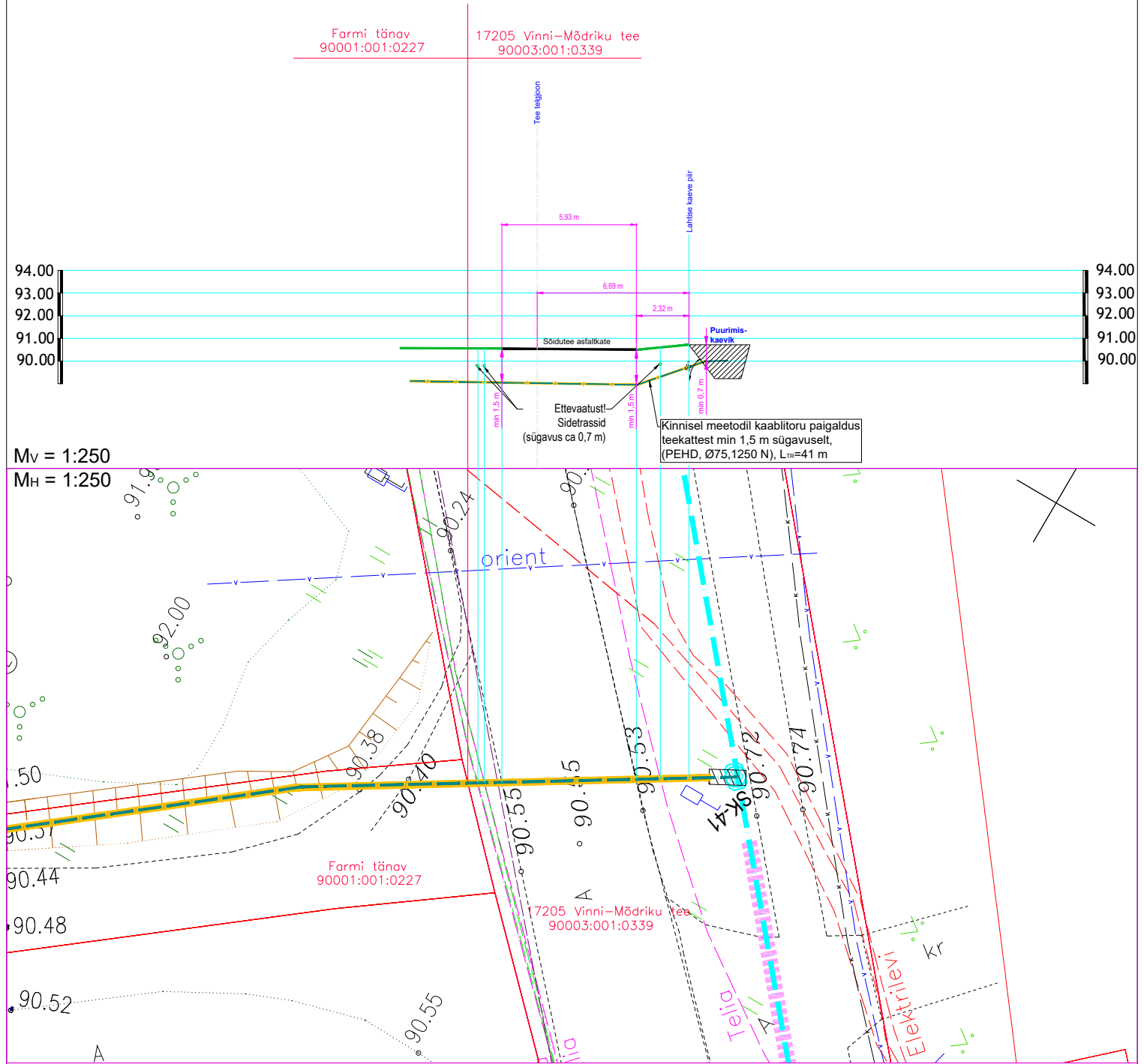

MÄRKUSED:

1. Sidetoriga sõidutee alt läbiminek teostada kinnisel meetodil läbipuurumise teel PEHD kaablikaitsetorudes Ø75 (1250 N). Lähtuda Transpordiameti normidest.
2. Enne kaevetöödega alustamist taotleda tööde teostamise luba.
3. Täpsustada ristuvate tehnovõrkude sügavused ja torude läbimõõdud enne puurimistöid. Tagada normidekohased minimaalsed vahekaugused olemasolevate tehnovõrkude ja sidetoru vahel.

Edites OÜ

Rg-kood 11532243
MTR TEL001063
MTR EEP003048
www.edites.eu
info@edites.eu

EDITES
ENGINEERING

Tellija

Andlgo Eesti OÜ

Projekti
number

23023

Joonise
number

EN-7-41

Projekti nimi/ aadress

Viru-Jaagupi, Vinni, Pajusti alevike ning Kakumäe, Mõdriku, Kehala, Karkuse, Aruvälja, Piira, Vana-Vinni, Vetiku külade optiline side

Vinni vald, Lääne-Viru maakond

Joonise nimi

Maantee ristumine, lõige 41-41

Projektijuht	S. Knäzev			Projekti staadium	TP
Projekteerija	S. Knäzev	27.03.2024		Joonise mõõtkava	1:250
Kontrollija	S. Knäzev			Leht	41 / 44
				(+372) 5650 0790	

1. Sidetoruga sõidutee alt läbimineks teostada kinnisel meetodil läbipuurumise teel PEHD kaablikaitsetorudes Ø75 (1250 N). Lähtuda Transpordiameti normidest.
2. Enne kaevetöödega alustamist taotleda tööde teostamise luba.
3. Täpsustada ristuvate tehnovõrkude sügavused ja torude läbimõõdud enne puurimistööd. Tagada normidekohased minimaalsed vahekaugused olemasolevate tehnovõrkude ja sidetoru vahel.

Edites OÜ Rg-kood 11532243 MTR TEL001063 MTR EEP003048 www.edites.eu info@edites.eu					Tellija Andlgo Eesti OÜ		Projekti number 23023		Joonise number EN-7-42	
					Projekti nimi/ aadress Viru-Jaagupi, Vinni, Pajusti alevike ning Kakumäe, Mödriku, Kehala, Karkuse, Aruvälja, Piira, Vana-Vinni, Vetiku külade optiline side Vinni vald, Lääne-Viru maakond					
					Joonise nimi Maanteega ristumine, lõige 42-42					
Projektijuht	S. Knäzev								Projekti staadium	TP
Projekteerija	S. Knäzev	27.03.2024							Joonise mõõtkava	1:250
Kontrollija	S. Knäzev					(+372) 5650 0790			Leht Lehti	42 / 44

Sideturu ristumine kõrvalmaanteega 17200 Pajusti-Inju tee km 0,02

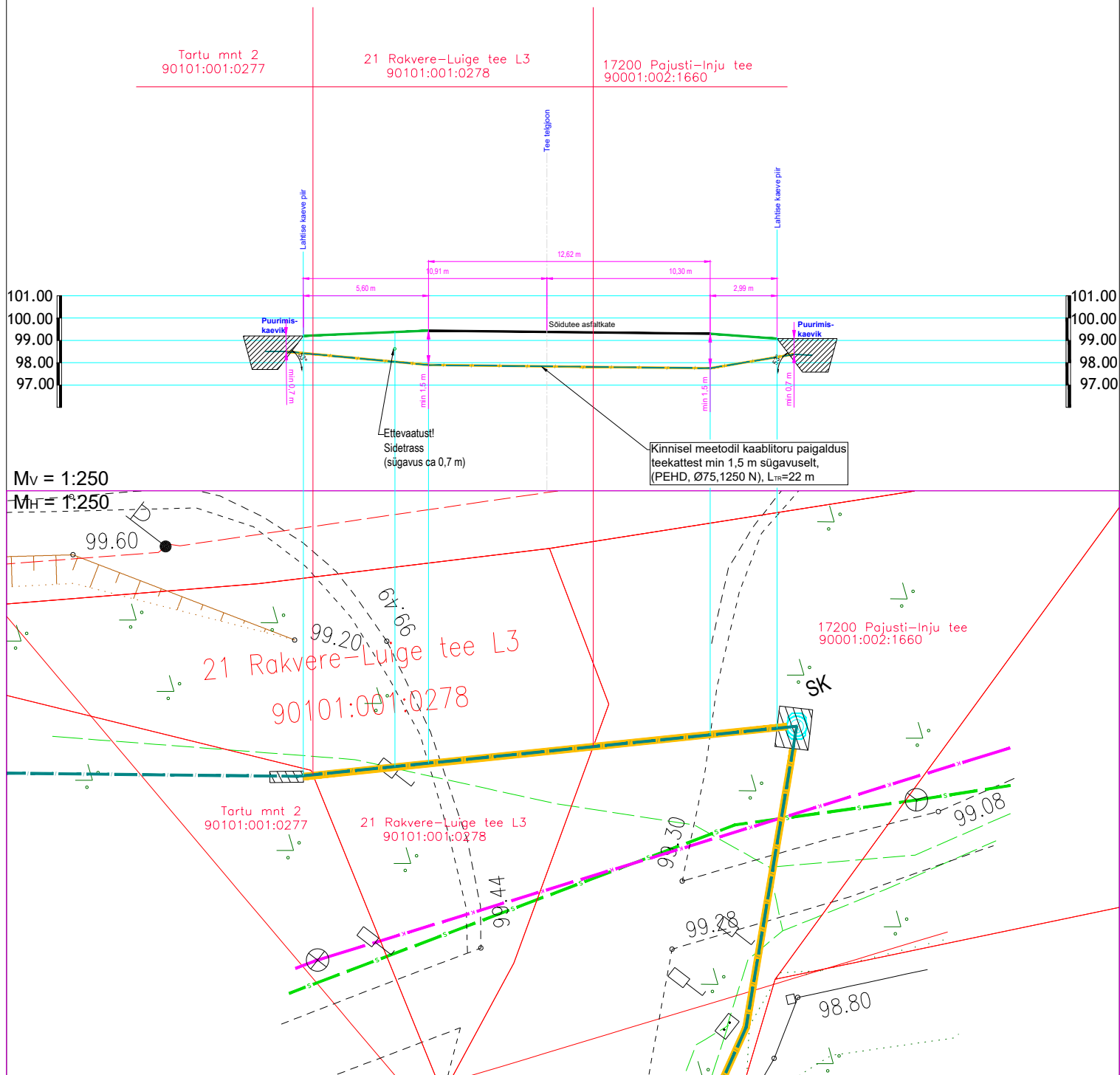

MÄRKUSED:

1. Sidetoriga sõidutee alt läbimineks teostada kinnisel meetodil läbipuurumise teel PEHD kaablikaitsetorudes Ø75 (1250 N). Lähtuda Transpordiameti normidest.
2. Enne kaevetöödega alustamist taotleda tööde teostamise luba.
3. Täpsustada ristuvate tehnovõrkude sügavused ja torude läbimõõdud enne puurimistöid. Tagada normidekohased minimaalsed vahekaugused olemasolevate tehnovõrkude ja sidetoriga vahel.

Edites OÜ Rg-kood 11532243 MTR TEL001063 MTR EEP003048 www.edites.eu info@edites.eu		EDITES ENGINEERING		Tellija Andlgo Eesti OÜ	Projekti number 23023	Joonise number EN-7-43
				Projekti nimi/ aadress Viru-Jaagupi, Vinni, Pajusti alevike ning Kakumäe, Mödriku, Kehala, Karkuse, Aruvälja, Piira, Vana-Vinni, Vetiku külade optiline side Vinni vald, Lääne-Viru maakond		
				Joonise nimi Maantee ristumine, lõige 43-43		
Projekti juht	S. Knäzev					Projekti staadium TP
Projekteerija	S. Knäzev	27.03.2024				Joonise mõõtkava 1:250
Kontrollija	S. Knäzev				(+372) 5650 0790	Leht 43 / 44

Sideturu ristumine kõrvalmaanteega 17200 Pajusti-Inju tee km 0,12

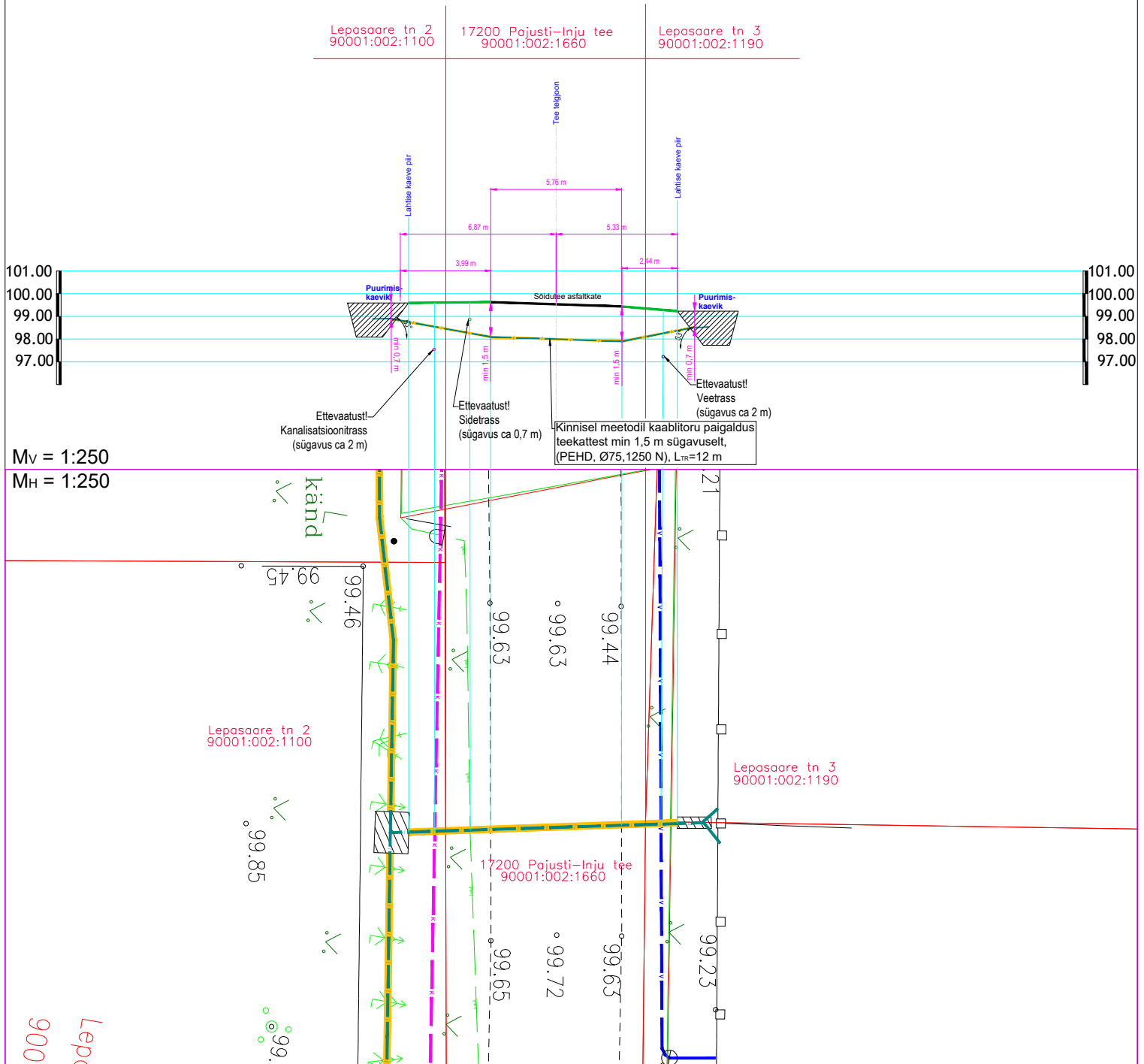

MÄRKUSED:

1. Sidetoriga sõidutee alt läbimineks teostada kinnisel meetodil läbipuurumise teel PEHD kaablikaitsetorudes Ø75 (1250 N). Lähtuda Transpordiameti normidest.
2. Enne kaevetöödega alustamist taotleda tööde teostamise luba.
3. Täpsustada ristuvate tehnovõrkude sügavused ja torude läbimõõdud enne puurimistöid. Tagada normidekohased minimaalsed vahekaugused olemasolevate tehnovõrkude ja sidetoriga vahel.

Edites OÜ Rg-kood 11532243 MTR TEL001063 MTR EEP003048 www.edites.ee info@edites.ee		EDITES ENGINEERING		Tellija Andlgo Eesti OÜ	Projekti number 23023	Joonise number EN-7-44
				Projekti nimi/ aadress Viru-Jaagupi, Vinni, Pajusti alevike ning Kakumäe, Mödriku, Kehala, Karkuse, Aruvälja, Piira, Vana-Vinni, Vetiku külade optiline side Vinni vald, Lääne-Viru maakond		
				Joonise nimi Maanteega ristumine, lõige 44-44		
Projektijuht	S. Knäzev					Projekti staadium TP
Projekteerija	S. Knäzev	27.03.2024				Joonise mõõtkava 1:250
Kontrollija	S. Knäzev				(+372) 5650 0790	Leht 44 / 44